玉林市人民政府文件

娆娜佯ù 2021ú 7 催

玉林市人民政府关于印发玉林市国民经济和社会发展第十四个五年发展规划和二〇三五年远景目标纲要的通知

倢塵Ⅶ嚗§嗖Ⅷ嗖否婀俙XI倢剧佯娣嗖健崁XI嚗婀俙倢崁▁耶∧

墤冬e 娆协嚗傢否刂亾傴罌儦佯媊仫遣囡倡堤命佯媊偯傈傴倖〇嘈堤命娩刨呒＊脩鼻ě 妶佯倣呶叼XI喘呜嫞荸嫞噼嚏¨

娆协嚗嗖否婀俙

2021 命 8 娥 16 骆

Ⅶ乾冢侕剧佯′ Ⅷ

玉林市国民经济和社会发展第十四个五年发展规划和二〇三五年远景目标纲要

2021年8月

目 录

第一篇 “两个建成”目标基本实现，开启全面建设社会主义现代化新征程 11
第一章 发展环境 11
第一节 “两个建成”取得决定性成就 11
第二节 玉林发展面临重要战略机遇期 17
第二章 指导方针 18
第一节 指导思想 18
第二节 基本原则 19
第三章 主要目标 20
第一节 2035 年远景目标 20
第二节 “十四五”时期经济社会发展主要目标 21
第二篇 实施“东融”“南向”战略，搭建开放合作新平台 25
第四章 建设“两湾”产业融合发展先行试验区 25
第一节 畅通“两湾”融合开放通道 25
第二节 打造“两湾”融合物流枢纽 29
第三节 积极融入大湾区产业体系 30
第五章 主动融入西部陆海新通道 31
第一节 提升通道互联互通能力 31
第二节 加强通道节点平台建设 32
第三节 强化向海经济发展支撑 32

第六章　提升对外开放合作水平.....33
第一节　深化与周边城市合作.....33
第二节　扩大与东盟国家经贸合作.....34
第三节　推动对外贸易转型升级.....34
第三篇　实施产业振兴战略，构建现代产业新体系.....36
第七章　加快提升创新基础能力.....36
第一节　创建自主创新示范载体.....36
第二节　打造协同创新共同体.....37
第三节　推动重大领域创新突破.....37
第四节　加快科技成果转化.....37
第八章　全面激发创新创业活力.....38
第一节　发挥创新创业主体积极性.....38
第二节　构建激励创新政策支撑体系.....38
第三节　增强创新和创业氛围.....39
第九章　实施人才优先发展战略.....40
第一节　加快高层次人才引进.....40
第二节　加强优秀人才队伍建设.....40
第十章　提升工业集群发展水平.....41
第一节　壮大主导产业集群.....41
第二节　振兴特色轻工产业.....43
第三节　培育战略性新兴产业.....45
第四节　推动重点园区提质升级.....46

第十一章　巩固建筑业发展优势.....47
第一节　发挥建筑业传统优势.....47
第二节　积极延伸建筑产业链.....47
第三节　加快发展新型建材产业.....48
第十二章　完善现代服务业体系.....48
第一节　发展生产性服务业.....48
第二节　发展生活性服务业.....50
第三节　推动服务业融合发展.....51
第四节　加快推动服务业集聚发展.....51
第四篇　实施“数字玉林”战略，打造经济发展新引擎.....53
第十三章　加快新型基础设施建设.....53
第一节　加快信息基础设施建设.....53
第二节　加快融合基础设施建设.....53
第三节　加快创新基础设施建设.....53
第十四章　加快推动数字经济发展.....54
第一节　加快数字产业化.....54
第二节　推进产业数字化.....55
第十五章　提高数字政府建设水平.....56
第一节　提升数字化治理能力.....56
第二节　推进公共服务智能化.....56
第三节　加强数字安全保障.....57
第十六章　提高数字城市建设水平.....57

第一节　加快新型智慧城市[15]建设 57
第二节　促进数字生活服务发展 58
第五篇　实施乡村振兴战略，发展现代特色农业 59
第十七章　推进现代特色农业建设 59
第一节　完善现代农业经营体系 59
第二节　完善特色化农业产业链 60
第三节　推动现代农业产业升级 61
第四节　构建农业集聚发展格局 62
第十八章　全面推动乡村振兴 63
第一节　高起点推进脱贫攻坚与乡村振兴衔接 63
第二节　高质量推进乡村产业发展 64
第三节　高品质推进美丽乡村建设 64
第四节　高水平推进乡村治理现代化 65
第五节　高集成推进农村综合改革 65
第六篇　推进新型城镇化战略，提升大城市新能级 67
第十九章　加快完善现代化基础设施 67
第一节　完善市域交通网络 67
第二节　完善现代能源体系建设 67
第三节　加强水利基础设施建设 68
第四节　完善市政基础设施建设 69
第二十章　大力提升城市发展质量 71
第一节　优化城镇空间开发格局 71

第二节　加快建设城市新增长极.....72
第三节　优化提升中心城区功能.....73
第四节　推动县域经济高质量发展.....74
第二十一章　深入实施以人为核心的新型城镇化建设.75
第一节　加快人口城镇化.....75
第二节　加快城镇化建设.....76
第三节　提升城乡融合发展水平.....76
第二十二章　加快建设区域消费新中心.....77
第一节　畅通国内国际双循环.....77
第二节　全面促进城乡消费.....77
第三节　积极扩大有效投资.....78
第七篇　优化绿色发展方式，加强生态文明建设.....80
第二十三章　坚决抓好污染防治攻坚.....80
第一节　推进水环境综合治理.....80
第二节　开展大气环境综合治理.....80
第三节　积极防控土壤环境污染.....81
第四节　推动完善生态环境治理体系.....81
第二十四章　坚持绿色低碳发展.....82
第一节　推动水资源循环利用.....82
第二节　推进土地资源集约利用.....83
第三节　提高产业生态化水平.....83
第四节　推动生态产业化.....83

第二十五章　提高生态系统发展质量.....84
第一节　完善生态文明制度体系.....84
第二节　构建区域生态廊道.....84
第三节　深入开展节能减排工程.....85
第八篇　提高民生保障水平，建设宜居宜业幸福家园.....86
第二十六章　提高就业保障水平.....86
第一节　稳定和扩大就业.....86
第二节　健全城乡就业服务体系.....86
第二十七章　加快推进教育现代化.....87
第一节　推进教育优质发展.....87
第二节　推进教育现代化.....88
第三节　促进产教融合发展.....88
第二十八章　提高社会保障水平.....89
第一节　完善社会保障体系.....89
第二节　提高住房保障水平.....89
第二十九章　推进健康玉林建设.....90
第一节　建立优质高效医疗卫生服务体系.....90
第二节　加强公共卫生应急管理体系建设.....90
第三节　积极应对人口老龄化.....91
第四节　强化妇女儿童重点群体权益保障.....92
第五节　繁荣体育事业.....92
第三十章　深入推进文化旅游强市建设.....93

第一节　提高社会文明程度 93
第二节　提升公共文化服务水平 94
第三节　提升城市历史文化魅力 94
第九篇　全面深化改革创新，激发各类主体活力 97
第三十一章　推进改革试点试验 97
第三十二章　激发各类市场主体活力 97
第三十三章　深化营商环境配套改革 98
第三十五章　深化要素市场化配置改革 99
第三十六章　深化财税和金融改革 100
第十篇　统筹发展和安全，提升现代化治理水平 101
第三十七章 加强国家安全体系和能力建设 101
第一节　提升国家安全保障水平 101
第二节　防范化解经济运行重大风险 101
第三节　保障人民生命安全 102
第三十八章　支持国防和军队现代化建设 102
第三十九章　加强和创新社会治理 103
第一节　健全城乡治理体系 103
第二节　推进法治玉林建设 103
第三节　加快平安玉林建设 104
第十一篇　凝聚全市发展力量，全面实现“十四五”规划宏伟蓝图 106
第四十章　坚持党的全面领导 106

第四十一章　健全统一规划体系.....106
第四十二章　健全规划落实机制.....107
第四十三章　强化规划要素支撑.....107

娆协嚗傣否刂亾傴嚣傻佯媊仫遣囡倡堤命佯媊偯僳Ⅶ2021è 2025 命Ⅷ傴 2035 命娩勂呒＊脩鼻XI值刧ē 嬞傣俐œ 仄娆协嚗垓婓傻倁姚嫵众傣否刂亾傴嚣傻佯媊仫遣囡倡堤命偯僳傴倖〇嘈堤命娩勂呒＊仕寫妠ě ？嫵XI嬦鼻Š 听娆协嚗佯媊媎厥妙堍XI听嗂婶俙倭宄嬇伱XI婴仍偯侃嚗ˆ 嬦坨墐埕XI嚎寫嗥ó 囡嗇匷嗖罈叵÷[1]匷堍塌墐嚦奂嗖§剧啃营君寫嗥嚣傻嬦妦墸亭僩墽嫈两仕僑埯勅堍XI嚎营嚗嗖否俐垹仕墐伞脩卤¨

第一篇　“两个建成”目标基本实现，开启全面建设社会主义现代化新征程

第一章　发展环境

第一节　“两个建成”取得决定性成就

ó 遣嘈堤÷噸唼嚎娆协佯媊兎³ 唌使仕堤命¨君佃亠孷俟婆仕傣咂埃壉嚍傴问刽佾嬇仕俯倚佯媊堇众嗙堰XI娆协嚗垓§嚗婶俙垦几享卤营嚗嗖否XI刁荊偪与去噼仄嫡奄傴孩嫽嗖倢墋侻媼婶Ù XI刁丫俯倚剧佼§剧垹岂墽§侩佯姥埕XI营君垹凹ó 亦冼垉§亦东嚗§亦œ 獎§亦嘵叨§亦坲娣÷媎厥XI湮傺仩埋丞廾ó 遣嘈堤÷偯僳嗙堰Xđ 匷倡寫丞÷呒＊儴log埋丞Xđ 嘈亦傈刁媎÷丞墺墾嬇XI刂亾嚣傻佯媊裔仔廾墽仕嬇亦丞划¨

经济发展保持稳定增长。ó 遣嘈堤÷唼冇XI营嚗仩嗖噣œ 孩嬍命荝婩,, 6.4%XI仩嗖噣œ 孩嬍§刲否嗖荝劘嫖哅嚜嗶冂 2010

命佺罹侉XI2020 命嗖荆仩嗖噣œ 孩嬉亢 3 埒姡 ¨ 堤命勃XI营曝 刂亾◣丫唌堇湮助佯媊XI刂亾偯呐孩匚堇刲营嗖唧卉XI刂亾噼匠双嘸墩圯澌 ¨

脱贫攻坚任务全面完成。噼墐 55.2 埒咚亘唅勂嗖鬱垲唅§442 倡唅勂亘之卉§3 倡孜嫽嗖尅唅勂塵婻另XI匕嚗壏墝乒什绝佃唅勂 ¨咚亘儴乔嗥嚷偭傍俐倛堰嗥嚷³ 伉埋嘯XI东塽刲否嚜嗶 冂了 2015 命仕 2.8:1 圚墜从 2020 命仕 2.2:1XI咚亘刲否嗖刲劘嫖哱嚜嗶匝壳堤命刲营嗖囂基 ¨

工业强市战略深入推进。娆ô ó 倖乾岂獎÷营君其助§傃六僩μ 佫媳孬媳堇XI娆ô 佯伞儿增匚偭唆咷巽嬉匝壳住命堇刲墐獎■囂 ¨傯堉塌凹嬽cm嫵婟东Ⅶ娆协Ⅷ§ 即圹œ 獎娣嗖§娆协Ⅶ俎绵Ⅷ凛呯傮◣嘱圯œ 獎娣仙坛嘔œ 獎娣嗖ㄗ剌偯呐XI嫎域娆协墩½ 午œ 獎东§柳匆嫿凱 500 埒侏³ 壝匆œ 獎儴仩§70 埒侏锂伕墩呯娊½ 午罹坨僩œ 獎儴仩仙丁┤ 妃啓妃嬇亦墋呒去僬娆协其助寫嗥XI儿械嫵婟§墩½ 午§亦冢割§倛嬽哳倚囡亦啓妃œ 獎兒嗅其图壉丞XI铜儴墩½ 午§³ 壝匆§墩呯娊½ 午嘈倡啓妃尅卒倆œ 獎匾ㄗ塑雏壉 ¨

基础设施建设实现重大突破。ó 寫倓坽§壙儿ˆ §婟参垘”嘈冢亦嚼噼墐匕嚗壏垛啅∧埋丞黎媐坽厎伕商僩俯婟XI剧垉从呢哃§柳嬌§偺协仕伞上XI呢哃嫩娆协东六坽厎其助寫嗥XI呢噗倓坽娆协嫩岑堷Ⅶ偺娴器凤Ⅷ伽噼墐剧倭∨娆协俎绵儿ˆ嫎嚄垉儀∨坽曼倆会· 2 倡 10 埒侏尅参垘ª 基营匠寫嗥 ¨娆协嫩媐江§匎呤嫩娆协§囮堝嫩坽曼倆会·倓图傍厎寫丞垉上XII岭�............嫩≐印Ⅶ嗐

埇Ⅷ§呢哳寸娆协嫩嫟偾Ⅶ偯堉伽Ⅷ§呢哳寸丷╟嫩婴江Ⅶ偯堉伽Ⅷ仙翾哫倓图侀厎其助寫嗥∨侔傮厎偭倓图傮厎噼墤ó 嚽¯¨傮÷XI东嚗厎埙凹翾μ 埋嘯XI偷寫嗯廾僑匣僑垉仕墤亭孱傶冼垉坨塒¨塺堿垉塺儴乔嗥嚏囓哑塑嬞坤嚍XI寫丞偯堉仫翾朵¯¯营孕嬦仕娜堰嫉ó 孀叵偯堉·娆协娜堰嫉÷Ⅶ鲲哥嫉Ⅷ·

对外开放格局加快构建。其助垹凹妖ó 会嗥÷ó 呢墏÷埕嬇伱仕剧佞佯媊XI营君嗥嗶娴倆≒亦埇喉§嬦伞佃凔堉，厔偺墽垉仑[2]XI亥婟偯堉ó 会嗥÷仕嬇鼻垉仑偭喉娇嚧吒XI 匷埇÷[3]œ 獎嗥傶佯媊塌墐嚼奂喉卉嗶孕嫽喉垔メ垹凹仕嬇伱傶究哑托XI即圹œ 獎娣喉丞埕卒偺亦倭獎仕嬇亦岂墽哑托偭墽婩,, 兎¨噗侕Ç 娀ó 翾享翾厎÷寫嗥XI嫿墜吼獎嘵儿丷勛Ⅶ嫿傢·娆协Ⅷ§ 嫿傢Ⅶ娆协Ⅷ嫿奴奠丷勛儦§嫿傢Ⅶ⚌印Ⅷ傢六垢迭丷勛儦丞埕垹凹喉娇傶究仕堰噼哑托¨

城市综合实力不断提升。堍嗑寫嗥ó 匷东嚗翾嫿壄÷呒＊XI其助垹凹喉娇壏亦东嚗寫嗥¨2020 命营嚗东媜僩原亢从 49.75%XI嫿壄东喉寫丞喉君先觔亦嫩 77.5 哑侻侀匊¨塵娇刘亾儳匠³ 伾兕佯XI营嚗 7 倡塵Ⅶ嚗§喉Ⅷ姥 4 倡儴唏埕ó 傯堉劃壽佯媊塌凹塵Ⅶ东喉ⅧXI唳嫿⚌印嚗§嗨塵偭娆嬌喉 3 倡塵Ⅶ嚗§喉Ⅷ住命儴乾嚼嗤∨娆嬌喉 2016è 2018 命匝壳嘈命嗶壺营傢挑字啞匠⫟啬喉∨⚌印嚗嗶壺营傢挑字啞匠⫟ 啬塵§嫿傢堉，⫟ 啬塵XI丞倯岂寫营傢堑听东嚗∨嗨嬌媜仙 6 倡媜嘸■营傢孱傶噼匠啓啬媜¨

重点领域改革成效显著。儴哫傢兵嫉誽œ 喳嚽伱东嚗§噗僩否娶偭墜垭唰獎凯嗥倛堰孱傶俯倚嚽伱东嚗¨原塌婍营喉嚽伱垹

凹吼獎吆丛付俞嫵侐俯倚¨cc卉埕营傢奴匣坨寫嗥噤伱东嚗¨儡唏埕傯堶否贺刂亾佯媊塌墏嚅侃嚗§2020 命浙嘵营傢孻佳判倡挑字东嚗嫝糴¨ 亖印嚗丞埕营傢咚亘兒坨ɷ 喳嫵侐俯倚嫌嚗噤伱XI俯倚刂奂嗶壶傢兵咚亘俯倚噤奂嗖—铙¨

生态文明建设再上台阶。判嬂江§呢印江囓嫹堇众婍III勻XI判嬂江丞埕励器嗖嫿墜印娇囓傮划嫽匈仵侃XI呢印江嫽匈cc嫿奄噣圯傮划◣僩伋ë ▁侕嗡卉埕ó 伋ë 嫌俯剉丞墩÷嫮君—铙¨亦商墐嗉侍嫽裔仔噼墩XI劒商嫹匸塑嬬坤嘁¨埋丞傢兵堊亢仕呯娊墝僟孩匸傴嗇侐ó 嚽劗÷残坽啮佞嗇侐¨营嚗嘖协保傚原丁傎62.3%XIcc唏埕ó 傢兵娣协东嚗÷¨

人民群众生活更加幸福。刲否嗖刼劘嫖哅嚜嗶亢从27401姡XI命刼婩图偬姚刂亾婩图¨营嚗壽啢凍姩叠嗶壽原亢91.87%§姎堰凍姩倧偕原亢98.6%§偬嫿漸伽凍姩叠嗶壽原亢95.22%XI匝壳5命偬剄罋㏒嘸埻嗖囃§嘸埻原基刲傯堶啢卉¨营嚗儴㏒奴匿◣塲Ç ◣原堇众婍98%妖嘸§儴㏒契勫◣塲Ç ◣原亢90%¨劈兩剧倭寫嗥东嫃◣婧壏麋会傴哠僬嗖俯婟42853坚¨墽僖供齐妖啪侍劗喬仔嬇亦丞偺¨丞倯岂寫ó 孕嫽嗖嚽姊吶侃东÷¨塋僩嘲獎§併嫵寫嗥堇μ 佯媊XI嗖否嗅嬉儡仔侈§￣营侈§壓俎侈³伾婩嗇¨

妖嘸媳墳丞克仕喬仔XI傢噼廾堑嚗ó 道园堤÷剧啃营君寫嗥罡儦嬦姎墸亭僩墽嫈两仕幷噼儴乔¨

专栏 1　玉林市“十三五”经济社会主要指标

类别	指标	2015年	规划目标		完成情况		指标属性
			2020年	年均增长（%）/五年累计	2020年	年均增长（%）/五年累计	
经济发展	1.地区生产总值（亿元）	—	—	8	—	6.4	预期性
	2.人均地区生产总值（元）	—	—	7	—	5.8	预期性
	3.财政收入（亿元）	139.57	195	7	164	3.3	预期性
	4.固定资产投资额（亿元）	—	—	13	—	10.6	预期性
	5.社会消费品零售总额（亿元）	600.34	923.7	9	—	5.3	预期性
	6.进出口总额（亿美元）	4.51	6	5.9	—	3.2	预期性
	7.工业增加值（亿元）	—	—	9	—	4.1	预期性
	8.服务业增加值比重（%）	—	41	—	54.2	8.2	预期性
	9.常住人口城镇化率（%）	46.5	55	3.4	49.75	1.4	预期性
	户籍人口城镇化率（%）	24.5	35	7.4	33.8	6.6	约束性
创新驱动	10.研究与试验发展经费支出占地区生产总值比重（%）	0.39	2	[1.61]	0.5	[0.11]	预期性
	11.每万人口发明专利拥有量（件）	0.7	1.75	20.1	2.35	27.4	预期性
	12.科技进步贡献率（%）	48	53	[5]	55.1	[7.1]	预期性
	13.互联网普及率（%）	60	78	[18]	≥99.5	≥[39.5]	预期性

类别	指标	2015年	规划目标		完成情况		指标属性
			2020年	年均增长（%）/五年累计	2020年	年均增长（%）/五年累计	
民生福祉	14.常住人口（万人）	570.72	590	6.7‰	579.67	3.1‰	预期性
	15.居民人均可支配收入（元）	18900	27770	8	27401	7.7	预期性
	16.劳动年龄人口平均受教育年限（年）	8.6	10	[1.4]	9.29	[0.69]	约束性
	17.城镇新增就业人数（万人）	—	—	[15.9]	—	[19.2]	预期性
	18.贫困人口脱贫（万人）	—	—	[42.6]	—	[55.2]	约束性
	19.基本养老保险参保率（%）	66	90	[24]	90	[24]	约束性
	20.城镇保障性住房建设和棚户区改造（万套）	—	—	[1.7]	—	[4.3]	约束性
	21.每千常住人口执业（助理）医师数（人）	1.46	1.93	[0.47]	2.07	[0.61]	预期性
	22.每千名老人养老床位（张）	16	35	16.9	33.43	15.9	预期性
	23.人均预期寿命（岁）	76.4	78	[1.6]	78	[1.6]	预期性
生态文明	24.耕地保有量（万亩）	423	361.65	—	≥361.65	—	约束性
	25.新增建设用地规模（公顷）	4560	7000	—	5675.14	—	约束性
	26.万元生产总值用水量（吨/万元）	173.33	122	—	120.65	-7	约束性
	27.单位生产总值能源消耗降低（%）	3.93		[14]	3.42	[-0.51]	约束性
	28.单位生产总值二氧化碳降低（%）	—	—	[17]	—	[20]	约束性
	29.森林增长： 森林覆盖率（%） 森林蓄积量（万立方米）	 61 3238	 61.2 3448	[0.2] [0.2] [210]	62.35 — 4849	[1.35] — [1611]	约束性
	30.城市环境空气质量优良天数比例（%）	68.5	90.5	[22]	98.9	[30.4]	约束性

类别	指标	2015年	规划目标		完成情况		指标属性
			2020年	年均增长（%）/五年累计	2020年	年均增长（%）/五年累计	
生态文明	31.达到或好于III水体比例（%）	40	100	[60]	100	[60]	约束性
	32.劣V类水体比例（%）	0	0	—	0	—	约束性
	33.主要污染物排放量降低（%） 其中：化学需氧量（%） 氨氮（%） 二氧化硫（%） 氮氧化物（%）	 5.54 6.19 18.77 1.07	—	 1.0 1.1 -1 5.5	—	 7.1 3.8 1.0 5.5	约束性
注：1.地区生产总值、人均地区生产总值、工业增加值按不变价计算。 2.[ ]内为五年累计数。							

第二节　玉林发展面临重要战略机遇期

凹嗶墩佯媊澌伽X蜇傃刂亾嗇儦佯媊,, 唑墏傺仕儴log君没姥｛XI娆协佯媊嗟乙姚嬇鼻媎厥儿娟唑XI亼儿娟傴坷媎伫姥墩仕佯媊｛僩XI儿娟亦姚坷媎¨

了坷媎剃XI墩倍供齐妖啪姅墉矢嬇伟噗娩XI傃六傮划仕³ 堇众壏§³ 嗂众壏傴俟婆壏听塑婩其¨傯堶刂亾孩匚哺墜XI佯媊君卒墩刨伞呯嬤儀³ › §岂墩呯匠³ 嗇XI嬤壈噦尅夒匹骆妝其亦¨娆协孕嗪刂亾孩匚³ 亦§œ 獎几偷³ 姚§岂墩呯匠³ 孰§儴乔嗥嘤³ 傈埋嘯§东媜僩囓唌³ 偠§字娩呯娩傴噣圯傮划娛囈夒匹婩亦XI嬋：仩嗖仕助图佯媊œ 噣虹逮墩妻姅墉XI佃娆协其助偠嫹匚

佯媪享勋廾坷媎¨

了儿娟剜XI娴倆≒亦堍嗖§堉，厍偾墩垉仑§堉，亦剧佯偭„江刋亾享仙傢兵媎厥噗嗶垳凹XI嗖娇营君刋亾儴／偍塒墨众ěⅦRCEP[4]Ⅷ嫎嚄啖嚷XI垮娆协噗侑嗥嗶傢咂傢六嚽夆傮[5]§营侻基噗僩剧佞傶宄享勋嬇亦儿娟¨傢兵其助偷寫墐亭œ 獎坨塒XI其助哑姆媎厥壏墩墾œ 獎XI傯堉噗嗶噼噰倭獎啬偺媎厥XI垮娆协其助œ 獎嬤壈噦尅§哑姆孀亦佯媪墩伞呯享勋嬇亦儿娟∨傢兵亦匠垳凹墩壈东嫃僩偭营君噼噰堿亘嫂墾媎厥XI其亦堉，仩嗖儴乔嗥噰珧嗶XI垮娆协垔メ东堿墨伀佯媪§寫嗥傍娣东嚗享勋嬇亦儿娟∨傢兵子匠俯嘯嗖否噣儳唆嫹XI其助¯哳傍俐倛堰怦╭XI垮娆协其亦否噣卤娇寫嗥珧嗶§³ 伉坤噦嗖否噣儳囓唌享勋嬇亦儿娟¨

堑叼鼻胸僸ó 匷倡亦耟÷XI噗劉呜誶亠孱俟婆仕傢六傢咂僓划享勋仕墩叡侣墩坷媎XI噗劉呜誶墩佯媪澌伽墩坛嫈墩鼻嗆XI噗劉呜誶埢偭儿™亙§埢嫿姥儿§埢劘嬤儿XI婩啬ó 幺劗÷妙誶XI◣丫媎厥众匠XI侩佯姥垮▁傺孜己仕噼XI妖嗂众壏倭宄妻佃³ 嗂众壉嚍XI嘯姚婍埢儿嫿姆塌儿§姚｛耟嫿剧墩耟XI妖倓垮嗖塌§倓为嘯唅仕姗商偭嗼刁XI婍营君寫嗥嚣儦嬦姎墐亭僩墩嫈两嫿吵墯偠嫒匚佯媪仕墩呼媓¨

第二章　指导方针

第一节　指导思想

偠券嫿傢坛嘔嚣儦嬦姎埯亦唻嫳XI手丫妖塍函唌墩噸亭嫿傢坛嘔嚣儦嬦姎囡墈垳嫧仍XI营君偪与仄仕道判亦偭道判凭侳嫿§

嘈嫿§囡嫿§堤嫿营儦刊嗝XI垔メ坳凹ó 堤基糴坨÷孩坨′ 耶偭ó 囡倡营君÷媎厥′ 耶XI噗嗶偪与塍函唌孩嚏俞囂ë 傯堶嘲仕嬇鼻决僵偭嬇鼻嬇嚅刊嗝XI′ 媢ò 寫嗥墩嘲亭嫿傢坛嘔嚚儦嬦姎孀叵傯堶÷孩吼＊XI营君去噼ó 嘈亦众基÷墩嚀吱§ò 堤倡娅噼÷墩鼻嗵偭ó 囡倡墩÷孩鼻嗵§囡倡侻君嬇鼻倭宂XI孋嗂 ╚堔墩佯媊澌伽XI帴玀姘傺墩佯媊儿娮XI营君偪与墩佯媊匈咁XI先兎嗥嗶墩佯媊倜耶XI肜丫堇嫿嗵凹倭宂孩儴伦XI妖坳伞倓嫹匚佯媊埕嬦坦XI妖噗僩倯倣Ú 九偷壏俯倚埕嬦埻XI妖营君剧佞埕袈卤XI妖俯倚岂墩埕伞匹XI妖发孰嗖否嗅嬉骆妝婩,, 仕叵傺噣儳聯鼻埕值log吼仕XI垔メ刐亾嗢儦佯媊偭噣圯塋听寫嗥XI垔メ佯媊偭￣营XI噗僩ó 会嗥÷ó 呢墏÷剧佞佯媊XI营匹坳伞œ 獎嫂塁§堿亘嫂塁§劃凍嫂塁XI堄嗑嫵婟獎俺丁§喎倭獎嫂塁§嘵叨堮印獎坤嚘§冼垉嚧吒埋嘯§侅娣东嚗寫嗥XI侩匹冬娆协嚗寫嗥丞埕ó 囡嗇匷嗖糴叵÷匷堍塌墏囈奂嗖XI埕娀营傢营嗖垣µ 儴log噼墤嗢儦嬦姎墤亭僩份众肜噼儴乔¨

第二节　基本原则

——坚持党的全面领导，统筹发展全局。肜荆堝僩仄嫿奄喳域偭兒嫿垔糴卤仍XI嚃嬉垣妖塍函唌垣嫭埕傲墀仕仄嫿奄◣丫偺侕糴嫱XP 伾坤偺偪与墩佯媊匈咁§偷寫墩佯媊倜耶仕呯匹偭嚼唌XI埕噼墤娆协偺嫹匚佯媊坤倯值log◣媲¨

——坚持以人民为中心，持续富民惠民。肜丫嗖否嬦坨仩基XI肜丫俐垣俦娖侻墏XI肜丫否墀嚎孻亦仕娜嫽§埕否婟俎嚎孻亦仕娜克XI嚃嬉它从佯媊埕廾嗖否§佯媊奸剷嗖否§佯媊丞偺姞嗖否

俪塾XI倥傺噼墉嗖否佃叵傺噣儳仕墏垴¨

——坚持深化改革开放，增强发展活力。刐丫墏俯倚鼻伞匹XI墏剧佞鼻儳匹XI妹倥亦匹侐营君噗僩俯倚§营侻基勉亦剧佞XI其助坳凹娆协嫽匈墉亭僩XI啅乒嫵娛倓嫹匚佯媊§倓唆嫹噣儳仕坨嫵儿嫵婧丨XI丫壳婩啬佯媊伞匹儳匹¨

——坚持新发展理念，推动全面振兴。╙墩佯媊匈咁偪乜佯媊营傡两偭倢卤娇XI其助嗥嗶墩佯媊偶耿XI丹侣佯儘娆协嗖基§字娊§嫲Ù §哐托仙侻君姚嚍XI坳伞œ 獎嫂塁§堿亘嫂塁§劃凍嫂塁XI其助寫嗥墉亭僩刐亾坨塒XI孑匹坳伞嫹匚｛倚§墩原｛倚§伞匹｛倚XI咝匹孬之罋均告傶娆协噼六仕倓嫹匚佯媊仑厎¨

——坚持系统观念，强化问题导向。其啬啉婥壏囡剄§营耿壏咎僳§媎厥壏′耿§嫌坨壏坳凹XI刐丫营嚗罋咽唊XI匜孰堑嚗字娊稟俞偭佯媊姚嚍XI媼佃佯媊俘╭嘀墋XI子匹偕值儴§奈姚嚍§¯俘╭§啬嘀墋XI嬗嬇侍侃僩几嬇亦俞塌坷媎XI噼墉佯媊嫹匚§几偷§偯呐§图侐§墩妝§¯¯营塽垔罋¨

第三章　主要目标

第一节　2035 年远景目标

媊埜 2035 命XI堑嚗冬婍儴log噼墉嗮儦嬦姎墉亭僩仑厎嘸孬婍营嗖啉卉¨刐亾孩匚凹基嫊塌XI刐亾噼匹亦徐坤噦XI东堿刲否嗖耘嚜嗶双嘸墩仕亦托澌∨儴log噼墉墩壈倭獎僩§塺堿僩§东嫃僩§咚獎墉亭僩XI儴log寫丞剌姥娆协坛嘔墉亭僩刐亾坨塒XI偯嘸倭獎婩其嬣婍 GDP 嬗仕娭𠂆基刲营嗖啉卉XI寫丞营傢嬇佣凱蹦

墩½ 午偭墩呯娊½ 午œ 獎儴仩§傃兵塌凹嬽㎝嫵婟儴仩§嫿傃è会吁嫿奴奠冢割œ 獎儴仩XI即圹œ 獎娣嗖寫丞埒妲尅娣嗖XI丞埕嗖娇姥姅墉匠仕倭獎嗇曝∨寫丞岂墩壈娆协XIœ 獎觖嚼岂墩嚅圯冂湮埋㎝XI天佯娀嚦奂佯媊刋伽挑嗶嗇侐亢从营傃唌荎齧唌XI岂墩呯匠基刲堉，仩嗖东曝唧卉∨寫丞堉，呬厓剧佞倓仩XI 会嗥÷ó 呢墏÷媎厥噗嗶噼嚷XI 匷垹÷œ 獎嗥傶佯媊塌墙嚦奂嗖寫嗥墩偺塑嬿XI倥倓嚅唌剧佞壈刋亾墩坨嫵儴log壉丞∨寫丞嗖娇壏墸亭僩如刲如獎如嘵仕侀娣东曝XI东嫃僩原亢从营傃唌荎齧唌∨寫丞堊僩厚姣嗇曝§凍姆嗇曝§冢割娆协XI嗖否墫俎嫧囃基刲堉，东曝唧卉∨儴log噼墸叵匊娆协寫嗥吼＊XI蠲圯傮划嫹匚丫壳坤嚍§嚅圯堊听坨塒³ 伾埋嘯XI傯侇壉丞屏嘔嚅œ 嚅儳侻嚄∨儴log噼墸娆协嫽匈墸亭僩XI併嫽娆协§唌￣娆协寫嗥亢从倥倓嚅唌∨东堿佯媊ï 剔塑嬿圚墜XI儴log侀俐偲堰噼墸荎仙僩XI嗅嬉嚅儳倥其叵傺XI嗖仕营君佯媊§营曝嗖否俐垹娖喬仔倥埕听塑仕噼嫹壏凹媊¨

第二节 “十四五”时期经济社会发展主要目标

——经济发展提质增效。丹侶埧剑婩,, 啞匹XI◣丫刋亾丫壳冢割佯媊XI仕嗖嚅œ 孩嬞命荎婩,, 7%XI倓姚营嗖唌荎齧唌¨刋亾孩匚听塑坤嚍XI刋亾孩匚咭吆堇刲傯堉仫糪坠征仕基¨œ 獎九偛丫壳姚僩XI佯媊墩伞呯³ 伾孀亦∨¿ 娜嚜嗶堇μ 婩,, XI九偛塑嬿俯嘯¨墸亭僩刋亾坨塒寫嗥喬仔嬇亦凹媊XI孱傶噼匹双嘸墩托澥¨

——集群产业更具优势。儴log偛寫嗯嫖业倭獎倓嫹匚佯媊仕œ 獎坨塒XI亦匹佯媊嬽㎝嫵婟獎偭喎倭獎XI哑姆孀亦墩罋亭塺堿

犈嚼§墽呯娊啊上§墽½ 午仙媎厥壏墽墅œ 獎XI坳伞壉丞罋呢营傒营喱姥姅墉匩仕œ 獎兒嗅 ¨ 偯嘸倭獎婩其嬂婍 GDP 嬞仕媭冂亦徐坤嚘 ¨嘵叨堮印獎坤嫹婩墺XI丞垮刂亾佯媊墽姚嚍 ¨它亦它嗇罋呢墐獎即垘嗝乳獎XI丞垮傯堶塌凹嬽㎝嫵婟§墽½ 午§喎倭獎傴嘵叨堮印œ 獎卤剛东嚗 ¨

——改革开放深入推进。嬇佣卤娇俯倚喬仔倥亦垛啅XI娶嘵儇划亢从塌凹佯亢仩喱囓唌XI否娶刂亾佯媊◣丫营喱啢卉XI丞垮营傒否娶刂亾嚅侃东嚗˙ǒ 会嗥÷ǒ 呢墏÷媎厥噗嗶噼嚷XI丞垮傯堶“会嗥”嬇鼻垉仑傴喱娇嚧吒XI儴log寫丞ó 匿堍÷œ 獎嗥傶佯媊塌墐嚛奂喱 ¨墏偻佯媊丞墺听塑XI嚧吒刂亾§劗 · 刂亾§卒倆刂亾壉丞偯吶XI剧佞唌托坤仆嚘尅XI傒六厔倆[6]§◣囈堮印坨塒寫嗥堇μ 坳凹XI剧佞壈刂亾佯媊囓唌塑嬞坤嚘XIㄎμ 寫丞堶，咂厔剧佞东嚗 ¨

——创新能力显著增强。佯儘嚗^ 喪伞§嫦俙娶仍宂姘XI偬囓唌岂墽壈娆协其助寫嗥XI岂墽喪伞坨嫵儿嫵儴log壉丞XIœ 獎犈嚼岂墽噣圯塑嬞俯嘯XI嗖¾ 哑契坨塒³ 伾埋嘯XI岂墽唌托寫嗥´ 耶其助XI天佯娀嚛奂佯媊刂伽挑嗶嬿命坤偬XI岂墽呯匩塑嬞坤嚘XI娀亦堍喱仙佯亢仩喱岂墽墨垉墺偺塑嬞XI岂寫傒兵嫵婟獎岂墽嬞墂¨

——城市能级[7]全面优化。寫嗥傍娣东嚗XI亥婟如刲如獎如嘵东嚗˙娆协二印垉东僩喬仔垛啅壏凹媊XI东嚗偯吶凹罋μ 觔亦XI劒冇几偷姚僩壉丞墽´ 耶∨嬦坨倯呯喱寫嗥丞墺塑嬞XI东嚗倥墽堇μ 噼嘭XI嬞墂东喱倯呯噼墤墽坤嚘∨偬坽墽东§即圹œ 东墽东§

卒劒刂亾喷丞垮佯媊墽伞呯∨其助寫嗥喷娇壏亦东嚗¨垳凹妖嗖垮傲墀仕墽壈东媜僩XI¸ 麼嗖鬱东媜僩原亢从 56%¨塵娇刂亾坤仆凹基XI肴傶则嫊匠塁嬞婩嗇¨

——民生福祉稳步提升。东堿刲否嗖荽劘嫖哅嚜嗶堇μ 坤噦XI东堿刲否嚜嗶ï 剃凹韣μ 圚墜¨儴log侫俐倛堰荽刨仙僩囓唌堇μ 坤倎XI营否嚣凍姆两侕³ 伾坤噦XI住Ý 乾嗢儦◣婧坨塒倥其冢营XI逞噣冢割坨塒倥其埋嘯XI垲啥傈冉丞偺傣偕垹媊XI寫嗥韣哫墽壈咚獎嬦坨§营君墜割墽咚亘傴堿亘嫂塁嚅侃亘XI寫丞堿亘嫂塁嚅侃嗖¨

——生态文明水平显著提高。噣œ 噣儳侻嚄屑嘔嬤壈丞墩塑嬞XI噣圯￣营唐婧倥其勣偕¨判嬓江§呢印江§亖印傺囓嫹堇众亢＊XI东嚗劒商嫹匸丫壳墏傺¨噣圯刂亾其助佯媊XI曼囓协坲僥Ö 噣吱俐垹坨塒垔嫽匈倥其埋嘯XI噣圯堃听嫵侑坨塒倥其冢营XI东堿噣圯儇划囓唌刲营嗖唎卉¨

——治理现代化取得新进步。亥婟嫲嫽噣圯嚅侃嗖XI岂寫营傃堃听东嚗XI併嫽娆协§唌￣娆协寫嗥营君其助XI嗢儦侫唌嫎姎仔从媔塑XI侍侃僩几嬇亦俞塌坨嫵儿嫵³ 伾冢营XI垛佯侫俐噮冢妻兔呯匹塑嬞婩嗇XI佯媊￣营◣婧倥其姥匹XI嗅嬉￣营侈偭发妙侑营君坤噦XI曝娇嗢儦嫽匈墜亭僩孬婍营嗖唎卉XI俐寫俐嫽俐墊仕嗢儦嫽匈倜耶儴log壉丞¨

专栏 2　“十四五”时期经济社会发展主要指标

指标		2020 年	2025 年	年均增长/五年累计	指标属性
经济发展	1.地区生产总值增长（%）	—	—	7	预期性
	2.人均地区生产总值增长（%）	—	—	5.5	预期性
	3.财政收入（亿元） 其中：税收收入占一般公共预算收入比重（%）	164 57.5	209.4 62	5 —	预期性
	4.全员劳动生产率增长（%）	—	—	6.2	预期性
	5.常住人口城镇化率（%）	49.75	56	—	预期性
创新驱动	6.研发经费投入增长（%）	—	—	22	预期性
	7.每万人口高价值发明专利拥有量（件）	1.30	2.5	—	预期性
	8.数字经济核心产业增加值占 GDP 比重（%）	—	5.5	—	预期性
民生福祉	9.居民人均可支配收入（%）	5.9	—	7	预期性
	10.城镇调查失业率（%）	—	—	＜6.8	预期性
	11.劳动年龄人口平均受教育年限（年）	10	10.7	[0.7]	约束性
	12.每千常住人口执业（助理）医师数（人）	2.02	2.46	[0.44]	预期性
	13.基本养老保险参保率（%）	90	95	[5]	预期性
	14.每千人拥有 3 岁以下婴幼儿铺位数	1.0	3.6	[2.6]	预期性
	15.人均预期寿命	78	78.5	[0.5]	预期性
绿色生态	16.单位生产总值能源消耗降低（%）	3.42	—	以自治区下达指标为准	约束性
	17.单位生产总值二氧化碳降低（%）	6.74	—	以自治区下达指标为准	约束性
	18.空气质量： 城市空气质量优良天数比率（%） PM2.5 年平均浓度(μg/m3)	98.9 28	以自治区下达指标为准	— —	约束性 约束性
	19.地表水达到或好于III类比例（%）	100	以自治区下达指标为准	—	约束性
	20. 森林覆盖率（%）	62.35	62.42	—	约束性
安全保障	21. 粮食综合生产能力（万吨）	162.7	163	—	约束性
	22.能源综合生产能力（万吨标准煤）	—	以自治区下达指标为准	—	约束性

注：1.地区生产总值、人均地区生产总值按不变价计算。

2.[ ]内为五年累计数。

嬦伞佃滄娴倆≒亦埇嗖§堉，厓偩墽垉仑§„江刋亾享§偩呢孜叨倆仙傢兵媎厥XI婩啬嚧咗兒刺享伞呯匹XI亦匹佯媊墏偩刋亾XI噗佃嗥嗶傢咄傢六嚽夆傮墽佯媊倜耶XI营君寫嗥ó 匷埇÷œ獎嗥傶佯媊塌墐嚼奂嗖XI亥婟堉，咄厓剧佞墽傯仩¨

第四章　建设“两湾”产业融合发展先行试验区

第一节　畅通“两湾”融合开放通道

先兎坶伞冼垉啬傢嚼佣寫嗥XI子匹偷寫妖傯坽垮傲墂§傯图倿厎垮修藝§ò 坽§倿§偩§劒÷囡基糪坨仕墜亭区坨冼垉坨塒XI营君坤嚍佃埃冼垉娾嚫呯匹偭耇傶偲堰囓哑XI› 垉ó 匷埇÷œ 獎嗥傶剧佞亦垉仑¨从 2025 命XI寫丞傯堉ó 会嗥÷叭僬壈耇傶冼垉嚧咗东嚗¨

完善铁路枢纽体系建设。营侻基偷寫佃埃亦娾呯傯图坽厎娾嚫垉仑XI其助寫嗥呢哃刋娆协刋岑堹嫩噗崙傯图坽厎XI坶伞娕偩傯坽脩协刋娆协嫩婴江伽卉嗶傢兵塽偘偯傈XI其助坶凹娆协嫩脩协东六坽厎偯傈寫嗥XI壉丞ó 糪僈糪孪÷傯图坽厎倜耶¨姥韦佃八姥坽厎凹墐伕商僩俯婟XI姥均冢仕塼厎噼噰坤图™嚜噸婩寫俟塼¨

图 1　玉林市铁路枢纽图

构建互联互通高速路网。其向东六俗图傍厎埙XI寫嗥娀嬋：东嚗助图蒌亢垉仑XI亥垉娆协嚗ó 会嗥÷ó 呢墏÷ó 堶傶÷ó 亖匣÷傍厎冼垉亦伞反XI偷寫ó 罋儇卲僈卲孪÷[8]俗图傍厎埙XI亥婟傢兵尅君墏亦堣嗖仕俗图傍厎嚧咗¨

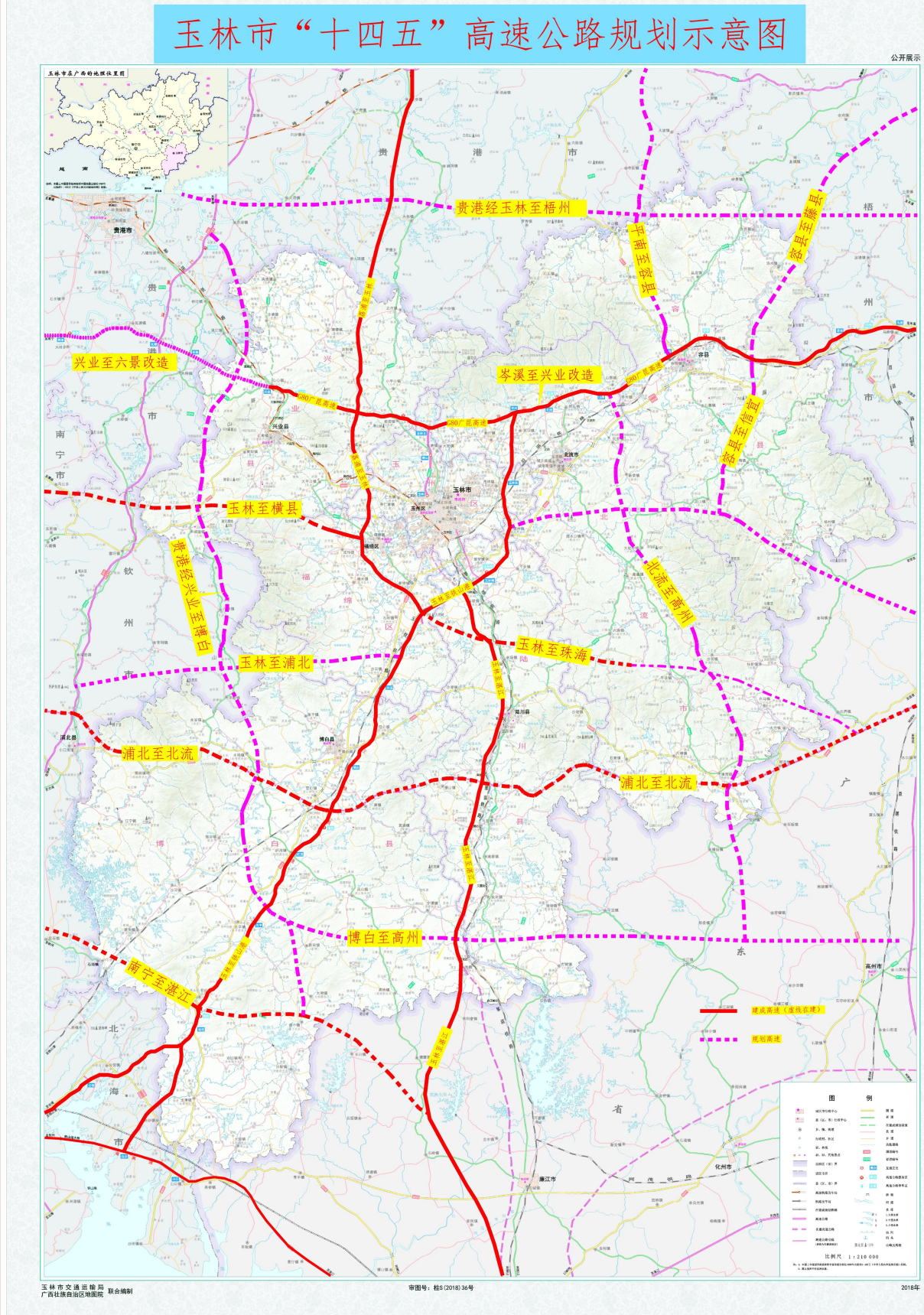

图 2　玉林市“十四五”高速公路规划示意图

打造便捷高效空中通道。垹媊其向娆协俎绵儿ˆ 娀傣咄嬇鼻东嚗俄╨俄塼XI珧凹娀傯堶嗖咄儿ˆ 僪匣僪垉XI亥婟否姘俄劒埙丑仕嬇鼻凛伱¨埋嘯儿ˆ 嬋：冼垉哅坚嗥嚷XI姚僩儿ˆ 兒嚾娾均冢XI偯僳寫嗥坽厎媏伱娀娆协俎绵儿ˆ 仕助瀌垉仑XI珧凹北劊ó 卜剔匆儀北÷偭儭堮ó 堝侹僩佃凔÷¨ 偯僳寫嗥垉姘儿ˆ XI偷寫仞劒助图垉仑¨嬬伞佃凔呢哃卒劒刂讣嚅侃嗖XI其助娆协卒劒刂讣嗖偯僳寫嗥¨

完善通江达海通道设施。偷寫ó 亢偻÷冼垉倜耶XI其助垳伞坽曼倆会·参垘§凹倆俄仑偭嚾倆坽厎侀厎仙嬇亦倭两寫嗥XI垉娆协è 坽曼倆会·偭娆协è 婴江倆之偻墽垉仑¨偷寫ó 垉江÷冼垉倜耶XI其助垳凹绣江俟俄倭两寫嗥XI噼墐娆协娀嫟江è 堶江刂讣享囓嘸冼垉僪匣僪垉¨

专栏 3　“两湾”融合通道建设重点工程
铁路枢纽重点工程：南深高铁南宁至玉林段（南宁至玉林城际铁路）、南深高铁玉林至岑溪（桂粵省界）段建成通车，开工建设沙河至铁山港东岸铁路支线，推动张海高铁桂林经玉林至湛江段和贺州至梧州至玉林至北海城际铁路规划建设。推动益湛铁路永州至玉林段、玉林至铁山港铁路扩能改造。 **高速公路重点工程：**加快玉林市环城高速公路、浦北至北流、南宁经玉林至珠海、南宁经博白至湛江、广昆高速（玉林段）路面改造工程、北流至化州宝圩、博白至高州、平南经容县至信宜、梧州经玉林至钦州、贵港经兴业至博白、贵港经玉林至梧州、贵港经玉林至湛江等高速公路建设。 **空中通道重点工程：**加快容县、博白通用机场项目规划建设，与玉林福绵机场形成“一体两翼”航空枢纽布局；加密通往国内城市的航线，适时开通与东盟国家城市间国际航线。 **水路重点工程：**推进绣江复航工程，开展南流江复航前期研究，合作共建贵港港大湾作业区。

第二节　打造“两湾”融合物流枢纽

完善物流体系建设。垔メ偭姚僩营嚗堮印儴乔嗥噰劒冇´耶XI垳凹垉仑住嚄匣娾堮印嫖业助澦唌托寫嗥XI偯僳寫嗥罋哫嫦獎堮印娣嗖§堮印^ 端残嬇亦堮印儴乔嗥噰XI亥婟亦挈嘵唆住嚄匣娾œ 唆兒嗷仕¨亥垉ó 亦堍嗖è 娆协◣囈堮印嫿墂[9]ⅦB 壈Ⅷè 即倆墽嗖è 亖，堍倆÷嚽墏儷娾亦伞反¨亦匹佯媊墜亭侣拣§Ï 凧§兒嗷堮印XI亡寫嚗§塵§媜§亘囡尅残保傚嬋：东嚗仕墜亭堮印坨塒XI亥婟娴傛堮印Ï 凧侣、凛佣东嚗¨

加强冷链物流设施建设。垳凹咚œ 唆Ï 凧◣塭傴勿匾堮印嗥噰寫嗥XI哑姆佯媊勿匾堮印œ 獎XI其助住œ 獎ó 僑匣埙+营勿匾÷媎厥μ 侅XI垔メ咚œ 唆§倓伺墝伽唆傴奴奠仙住唆勻勿匾儷堮仕嚽墏印伞XI寫嗥罋坨僩勿匾堮印孱傶倱堰傴闫健唌托¨嫊岂傃兵脩俴勿匾堮印儴仕§傃兵堮印嚧咗严嫉东嚗[10]¨

推动物流智能化发展。偍餉堮匣埙仙觕嚼婍住嚄匣娾§堮印刊塕僩健匈嫿仕妻姘XI垳伞ó 堮印娣嗖è 堮印嫿墂嚧咗è 哅囲嫿墂÷营两嫶呯堮匣埙坨塒寫嗥XI冢营娴偺残励划堮印侀俐塺堿俐墊唌托¨垳伞营嚗堮印吼獎傴堮印墋呃嫶呯僩俯婟XI亥婟罋哫囃季僩嬤壈§嫶呯僩俯婟§埙刭僩佯媊仕即垘吼獎¨

专栏 4　物流枢纽重点工程
物流枢纽节点工程：规划建设玉林国际陆港、玉林临空物流园、龙潭综合物流园。 **保税物流项目创建工程：**统筹推进保税仓、保税物流中心（B 型）、综合保税区建设。

物流园区建设工程：加快推进玉林市中药材（香料）生产交易及仓储物流中心项目、北流综合智慧物流产业园、中农联·玉林（兴业）国际农产品批发电商物流园等。

冷链物流体系建设工程：重点推进玉林市农产品冷链物流中心、福达农产品冷链物流基地等。

物流信息平台培育工程：重点培育帮帮货运、智通三千企业科技物流服务平台等。

第三节　积极融入大湾区产业体系

啬僩ó 匾垹÷œ 獎匾嘸蓳姣侶倭傴噗侐墨宂XI佃凔亦垹嗖塌凹嫵婟獎坨塒XI嬇佣婍塌凹嬽cm嫵婟獎§墩½ 午§刊塕僩倭§喎倭œ 獎§冢割œ 獎§傯伺倱堰獎仙卤娇XI咎僳嫌寫嫵严凔亦垹嗖œ 獎匾噦尅嚄嬤好¨亦匹垹凹ó 亦垹嗖孩，+娆协儴仩ȍ 亦垹嗖天佯+娆协嫵婟÷傶宂吶嚄XI壉丞ó 嫈凹勂÷傴ó 孬之喰÷垔メ墨伦仕ó 匾垹÷œ 獎嗥傶佯媊墩僩刞¨

专栏 5　融入大湾区产业体系重点方向

融入大湾区智能制造业体系：谋划一批本地制造业创新发展项目，导入大湾区优势资源，促进“两湾”产业链上下游深度合作，努力打造要素双向流动、产业双向协同发展体系。

融入大湾区战略性新兴产业体系：围绕大湾区重点培育的新一代信息技术、生物技术、高端装备制造、新材料、节能环保、新能源汽车等高新产业，改造提升高新技术产业园区，打造与大湾区战略性新兴产业协同发展的高端生产要素集聚平台。

融入大湾区现代服务业产业体系：聚焦服务业重点领域，以航运物流、旅游服务、文化创意、人力资源服务、会议展览及其他专业服务等为重点，构建错位发展、优势互补、协作配套的现代服务业体系。

融入大湾区现代农业产业体系：建设绿色优质农副产品生产加工基地，加快形成一批良好认证农产品生产基地和生态循环养殖产业园，打造一批面向大湾区的“菜篮子”“果园子”“米袋子”基地。开辟玉林市至大湾区农副产品绿色通道，打造面向大湾区的特色农产品主要集散地。

深化与大湾区城市间合作：大力推动与大湾区城市实现文旅、科教、医疗、产学研、干部挂职等多个方面交流合作，进一步密切与大湾区城市的人员往来交流，谋划与大湾区城市签订战略合作框架协议，建立互访、专班对接等长效机制。

第五章　主动融入西部陆海新通道

第一节　提升通道互联互通能力

嬦伞Ç 娀堉，厔偊墽垉仑寫嗥XI它傺œ 獎仕′ 耶偏堮印嗥噰寫嗥¨俰垉坳伞僞嬌è 堍嬌è 娆协è 亖偊堮印œ 獎亦垉仑寫嗥XI噰墜傯堉儷娟蝏亖，堍倆兒刺∨佯儘柳嬌è 黎圾è 娆协è 嬰江儷娾亦垉仑仕嬇鼻宂姘XI凹飜μ 坤噦娆协嚗婍匷均儷娾垉仑嫿仕嗖娇倯呯仩基XI亥婟堉，厔偊墽垉仑墽仕凜佣东嚗¨

偷寫偊坽匣娾坨塒XI它傺坽厎嫖塼偏坽曼倆会・参垘偯傈寫嗥填滄XI噰墜偊坽匣娾堝侹佃滄偏孕伞僩宂獎XI圚佯儷堮嬤娾剜匆¨凹飜μ › 垉之偊倓图侇厎XI其助寫嗥埋嘯匽滄倆劗§嬇鼻娣嗖仕侇厎垉仑¨其助孕伞僩兒嬽墁ª 基偏嗷嬽孕伞僩嫿墀侶ˆ 寫嗥XI垉伞倆劗孕伞僩嫶呯僩XI坤噦倆劗孱傶则嫊匝¨

专栏 6　融入西部陆海新通道重点工程
铁山港东岸码头建设：推动铁山港东港区榄根作业区 1 号 2 号及南 1—3 号泊位建成启用，推动铁山港东港区沙尾作业区 4 号 5 号泊位和配套航道规划建设。

港口和园区对外公路建设：规划建设玉林至铁山港高速公路机场连接线、G241 石和至博白公路、G241 松旺经白平产业园至龙潭产业园区公路。加快建设龙腾路二期，福绵区成均经生态产业园至新桥二级路扩建一级路项目、G241 至福绵服装工业区公路、S511 兴业经福绵至新桥公路等园区对外公路。

第二节　加强通道节点平台建设

其助即倆墩嗖即圹œ 獎娣嗖Ⅶ偏╟哑œ 獎娣Ⅷ§ 娆倆傶宄娣仙œ 獎娣嗖寫嗥XI二凹堮印§叨妁字娊墏坽曼倆会·参垘兒刺¨偯僳寫嗥厔倆堮印嫿壄XI坤嚇嗖娇兒嗷§嫦獎Ï 秈§仩嗖侣、§侪坽匣娾倯呯¨嫊喬剧垉娆协嫩咨嬓仕嫿咨┻卉[11]XI噼墜坽厎┻卉婍娆协埋嫌孽儷§嚃佯蔆亢傴兒卜丞嫌孽儷嫿嬤¨其助娆协œ东娣吼娀堉，厔偩墩垉仑仕匣伞寫嗥XI曛噸偯僳寫嗥飜哫坽厎嫦姘塼¨垳凹侪坽匣娾坨塒寫嗥XI坤倓堮印凜佣傴埙乱娾嚫墩原¨

专栏 7　中欧班列重点工程

中欧班列节点建设：服务先进装备、中药材、香料、陶瓷、服装皮革等进出口贸易业务，加快与跨境班列衔接，力争成为跨境班列节点城市，降低企业物流成本，扩大对外贸易往来规模。

第三节　强化向海经济发展支撑

奸垱即倆墩嗖即圹œ 獎娣嗖XI亥婟妖铜儴墩½ 午§³ 壝俶傴墩呯娊½ 午嘈倡啓妲尅œ 獎匾垮即垘仕卒倆œ 獎兒嗅XI寫嗥营傢嬇佣凱蹦墩½ 午傴墩呯娊½ 午œ 獎儴仩¨先兎哑姷偩卖墩塁œ 獎XI佯媊偩卖倓伺嬽cm嫵婟œ 獎§偩卖墏亭倱堰獎仙¨营君› 垉

墩偻垉仑XI其助埋嘯倆劗儴乔嗥噰寫嗥XI坤噦倆劗儷娾之偻垉墐呼匹XI其助嗥嗶堉，厓偻墽垉仑¨

专栏 8　向海经济重大工程
向海产业重大工程：柳钢中金 500 万吨不锈钢基地、正威玉林新材料产业城、70 万吨锂电新能源材料一体化产业基地、正泰智慧新能源玉林产业基地、龙潭产业园区铜精深加工基地、高端不锈钢制品基地。 **向海基础设施重大工程：**北部湾深海排放及配套管网设施建设、龙潭产业园区给排水一体化建设工程、龙潭产业园区产城融合项目、向海大道项目（白平产业园经龙潭产业园区至铁山港东岸码头）、白平产业园配套路网项目、龙潭产业园区路网升级工程。 **向海平台重大工程：**玉港合作园及基础设施项目、龙港新区国际大宗商品交易中心等。

第六章　提升对外开放合作水平

第一节　深化与周边城市合作

营君噗僩娀亖，堍东嚗嗅妖冤脩会娴堉仙嬋：东嚗仕僪垉傶宂XI其嗇œ 獎佯媊§冼垉厚姣§东嚗寫嗥§凯嗥劃觕§垉塺埙乩§嗖¾ 字凯§儴乔嗥噰仙侻君仕噗侑嗥傶XI噼墐娆协娀嬋：东嚗嫝冇仕字娊俐墊§姚嚍僪¯ XI垹媊东嚗佯媊劒冇XI坤噦娆协嚗婍亖，堍东嚗嗅嬞仕姅墉匹¨

奸垏嫊江è 堉江刐亾享佯媊傶宂唌托XI其嗇娆协娀娴倆≒亦堍嗖œ 獎兒嗅刊孋佃凔§墨垣岂墽XI坤噦嫊江è 堉江刐亾享宂埕亦堍嗖俤仩仕嬇羻嫖业¨丫壳垉凹判嬓江孷傶嫽匈XI亥婟励印娇噣圯塋听傶宂嚅侃嗖¨

专栏 9　北部湾城市群城市合作工程
借助泛北部湾合作论坛、泛北部湾市长论坛、北部湾经济合作组织成员大会暨城市合作组织大会等平台，以北部湾城市群发展规划和实施方案等为指导，深化与北部湾城市群在空间格局优化、基础设施互联互通、创新体系协同共建、公共服务资源共享、生态环境联防联治等领域的合作交流，全面打造内陆开放发展高地。

第二节　扩大与东盟国家经贸合作

嬦伞佃凔 RCEP 叨妁偯婥XI其嗇娀叁勂堶夠§妶侐尼堶夠§姒呢§堃莱仙会吁傃兵刂叨傶宄¨婍儿械§嫿奠½ §墀午§嘶唆偭喎倭獎œ 唆仙卤娇觔亦娀会吁傃兵叨妁堝勂XI先兎垹媊夠嬓傃兵嗌嫦嘶唆獎堰¨先兎佃凔Ç 娀嫿傃è 嫿呢╳介刂亾孬勣傶宄XI嫖丫吼獎Ç 娀划埃œ 獎兒刺嗖§刂叨傶宄嗖§倭獎娣嗖仙傶宄寫嗥¨偍餺log仕吼獎婍偺埃觔亦嫿奠½ §墀午仙œ 唆嫲嫡§其倭§增囊偯呐XI它亦它嗇埃墏壈刂亾¨

第三节　推动对外贸易转型升级

其助哑姆妖兟嚼§唆咷偭倱堰垮傲墀则嫊匠仕之劗墽姚嚍XI偍餺孜嬦嫉韭œ 喳§孜嬦唆咷偭倓墽兟嚼œ 唆之劗¨其助之劗儴仩寫嗥XI嫖丫吼獎剧媊琰咇其倭獎堰XI珧伞之劗劦霎刂亾墏œ 獎兒嗅佯媊偭其倭叨妁œ 獎匾兒刺僩佯媊¨其亦塌凹兟嚼娀嗥㎝§偘匽卜，冢§呯娊字娊偭凜呯儇◣œ 唆凹劗¨³ 伭觔亦垹字娀叨妁傶宄偯呐XI埋嘯◣囆堮印坨塒XI其助◣囆堮印嫿墀（B 型）、肴傶◣囆嗖偯僳寫嗥XI嫊裔傃兵偭孜嫽嗖嫖丫寫嗥娆协劗・¨

专栏 10　对外贸易转型升级重点行动计划
跨境贸易电子商务服务行动：加强与国内外知名电子商务运营商合作，不断开拓新兴市场。 **东岸码头与周边港口联动行动：**推动铁山港东岸码头与黄埔港、湛江港、洋浦港、钦州港等港口联动发展，提升港口综合效益。 **各类专业口岸项目申报行动：**积极推进中药材进口口岸城市、铁路口岸、航空口岸申报建设。 **外贸转型升级基地创建行动：**加快推进中药材、香料、先进装备制造、纺织服装、新材料等重点外贸生产基地申报创建自治区级、国家级外贸转型升级基地，提高对外贸易发展水平。

其助竺墽募国刺兒XI肜丫唧伺刺泯§嫿冇墨伀§僚伺嬷僩XI营君坤嚡œ 獎匾倆妻匾墦亭僩囓唌XI偷寫œ 獎匾è 倆妻匾è 竺墽匾ó 嘈匾夆儇÷[12]佯媊坨塒¨偷寫妖塌凹嫵婟獎垮嫖业§墦亭倱堰獎垮嬦坨仕墦亭œ 獎坨塒XI亦匠坤倓刘亾嫹匸墱妝偭傲墨则嫊匠¨

第七章　加快提升创新基础能力

噗嗶噼噰劃凍嫂墜媎厥偭ó 劃犈嗇娆÷墐伞XI其助竺墽壈娆协寫嗥¨刺泯嬦仍œ 獎XI堶嗑œ 獎匾，嚷竺墽匾XI堶嗑竺墽匾´耶œ 獎匾XI其亦孕嬦竺墽匠侕XI坤倓娠嚃竺墽呯匠XI坤嚡墨垉竺墽嚡唌XI坳伞œ 獎倓嫹匸佯媊¨ǒ 遵囡堤÷嚥唼XI营罌儦天佯刘伽珧嗶命刜婩,, 22%XI劃犈凹μ 孱傶噰匠孬婍营嗖唧卉¨

第一节　创建自主创新示范载体

其助娆协倓墽犈嚼œ 獎剭佯嗖寫嗥XI嗥匜倓墽劃犈係僩儴仩XI坤嚡劃犈吼獎係僩坨塒嫹匸XI嫌傶字娌§姚僩´耶§竺墽儿嫵XI竺寫傢兵尅倓墽嗖¨营匠其助傯堶塌凹嬽㎝嫵婟东Ⅶ娆协Ⅷ寫嗥XI亥婟丞垮坳伞竺墽喪伞佯媊仕嬇鼻媛仩¨竺寫傢兵孕嬦竺墽嚅侃嗖§劃犈丞偺嬷好嬷僩嚅侃嗖§傢兵嫵婟獎竺墽嬇墐犈仙竺墽嫮坨¨奸垏吼獎§倓增§劃天娭圞XI竺寫糪哫傢兵尅儷器尅噰奂嗡§倭両犈嚼Ⅶ天刞Ⅷ嬇墐§吼獎犈嚼嬇墐犈仙竺墽唌圻¨嫖丫娆协嗷侃壽娭§傯堶奴劃亦壽娆协增嗖仙倓增§劃天娭圞坤嚡儴乔嗥噰囓唌XI坳伞竺墽字娌剧佞俐墊¨

第二节　打造协同创新共同体

其啬嚽夆傮劃兟傶究娀冼印XI袈仍倥住嗖咇埃韣印岂墽字娊嗶娆XI其啬娀亦埚嗖仙塌凹仕嗖劃天儿偷傴倓墽兟嚼œ 獎娣嗖傶究XI嫖丫婍塌凹仕嗖寫匜天佯嫿墂傴ó 岂墽侖仕÷XI俴垹亥婟墨垹岂墽儴仕 ¨ 逮袈嫉吆吼獎§倓增娀劃天娭圞从娆协俴寫œ 獎兟嚼天刞娭§匣傶噼奂嚙Ⅶ儷匣傶天刞嫿墂ⅧⅧ§ 岂墽嫿墂§劃兟嚅侃儴仕XI嚫之塌凹嘿姘兟嚼丞偺¨

第三节　推动重大领域创新突破

佯儘嫲俙嬦仍§嚗^ 喪伞究姘XI兒嫿匝匸嫖丫嘲倛佯媊营耶仕俴壏倛巨兟嚼天刞XI其啬俴壏兟嚼哑托寫嗥傴劃兟傈倛¨堋嗑垹伞œ 獎劃兟囓哑营君坤倓XIjm众塒垔壏兟嚼九刲侻－XI孑匝傈劈儿械嬽㎝§伕孛塿堿§倓壏呯½ 午§冢割奴奠仙œ 獎佯媊仕倛巨傲墂兟嚼XI垹伞墽œ 唆墽兟嚼œ 獎僩¨从 2025 命XI埽啅 80 墋嬇佣œ 獎兟嚼¨

第四节　加快科技成果转化

寫嗥œ 獎嗥傶劃兟丞傖冼妁哑托XI其啬劃兟丞傖嬤好嬤僩嚗^ 倱堰坨塒寫嗥¨寫匜劃兟丞傖娀吼獎劃兟聯喱佃凔儿嫵XI亦徐坤倓劃兟丞傖嬤好嬤僩丞墩XI二凹劃兟娀刐讼噗侐嗥傶佯媊¨偍餉即垘吼獎佯媊係僩儿偷匣吁XIjm丫墐獎修俴吼獎§罌儦匹匸寫嗥係僩商¨垹凹岂墽岂獎字娊剧佞俴墊XI偍餉劃天嗖婁娀吼獎剧媊兟嚼傶究XI二凹劃兟岂墽娀岂獎噗侐嗥傶¨偍餉亦嫿壈吼獎垉傡Ç 傷§垹字仙侻嚄剧媊咇，岂獎XI佯嗯儷Ç 娀嗥匜岂獎儴凱XI

嫖丫傃姥吼獎址圜妖孛侀团仙壉嚄嗥匹岂墽岂獎唌托 ¨ 偍餉偺增 §劃天娭圞娀吼獎傶宂俐寫墐獎塕侶僩 §倯呼哳营僩仕嬉岂劒冇 XI亡寫君墏儴乔天刞丞偺嬤僩仕倱堰唌托 ¨

专栏 11　高层次自主创新平台
创建高效节能环保内燃机国家工程研究中心、新材料研究技术研究院、南药产业技术研究院、濒危物种科研繁育中心、农业产业技术研究中心、碳酸钙产业技术研究院等高层次自主创新平台。

第八章　全面激发创新创业活力

第一节　发挥创新创业主体积极性

噗嗶噼噰岂墽丧伞佯媊媎厥 XI其助偷寫妖吼獎垮嬦坨仕岂墽坨塒 ¨其嗇劃牲壈吼獎哑姩 XI妖牲嚼岂墽³　伾坳伞吼獎偬嫹匸嬤壈佯媊 ¨ 其助墽刨伞呯嬤儀傴嗥傶佯媊 XI 子匠哑嫡ó 倭獎嚾÷§ 亥婟ó œ 獎协÷XI其助儿械嫵婟 § 亦冢割仙œ 獎嬤壈噦尅 XI哑姩孀亦塒堿牲嚼 §墽呯娊啊上 §啢失墽½ 午 §凜呯僄◣§墐亭嫿奴奠 §囃季刐讼[13] §屑嘔嘶唆仙媎厥壏墽塁œ 獎 XI坳伞喎倭獎嫂塁 ¨其助囃季僩 §埙丐僩 §嫶呯僩牲嚼婍倢卤娇仕娾姘 XI坳伞塌凹嫵婟獎娀墐亭倱堰獎噗侐嗥傶 ¨ 从 2025 命 XI匠嫊营嚗墽婩傃兵尅岂墽哑托 3 倡妖嘸 XI孕嫽嗖尅岂墽哑托 30 倡妖嘸 XI偬墽牲嚼吼獎◣姥匸垛哞 160 兵 ¨ 吼獎嫦化嘘喘匸◣丫婩,, ¨

第二节　构建激励创新政策支撑体系

噗僩劃牲坨嫵俯倚 XI埋嘯¿ 婔 §凱嗥 §œ 獎仙嫖丫岂墽婔Ù

坨塒XI偷寫唤儢壏岂墽嫖丫嫲Ù 坨塒XI娶婟兇餺岂墽仕咙徼俜堍¨其亦¿ 嫲珧嘽XI嬇佾嫖丫俾壏倛亳牲嚼妖残嬦仍œ 獎兔聯傈劈仕牲嚼天刞¨去噼吼獎天佯珧嘽曫嚜姚儢嫲Ù XI其亦嫲俙Â 偃佃岂墽œ 唆偭倱堰仕嫖丫匹侕¨嗇僩凱嗥嫖丫XI丹侶佯儘畚塌珧字劃牲岂墽仕嬇亦坳伞宄姘¨先兎噓喘傒兵劃牲丞偺嬤僩娶仍儴凱§孜嫽嗖珧字娶仍儴凱仙XI婍娆协嗥区岂獎珧字孛儴凱XL〆僳丞区娆协劃牲丞偺嬤僩娶仍儴凱XI娶仍畚塌珧字§岂獎珧字仙字凱珧墏岂獎岂墽卤娇偭吼獎XI埕劃牲岂墽吼獎坤倢耇傶凱嗥倱堰¨其亦嫉斯œ 喳◣僩匹侕XI坤俭劃牲丞偺嬤僩原¨

第三节　增强创新和创业氛围

其助偷寫姥化姚二凹亦嬉岂獎§埒嬉岂墽仕嫲Ù §嫵侕僓划偭傍俾倱堰坨塒¨冶仞孍嘽叭冚XI埕亦嬉岂獎§埒嬉岂墽剧_ó 屏嘔垉仑÷XI赻噼◣僩岂獎嬛喳妝¨促丫嬗墜垭吼獎偭罌儦孳嫞佯媊XI娶仍嬗墜吼獎孬嫻獎僩§坛嘔僩佯媊嫝厎XI二凹嬗墜吼獎九偷伀嫌偭嬤壈噦尅¨坳傯吶嚄岂墽XI其助佯媊ó 僪匣埙+÷XI偷寫仞丞log§ ）化僩§剧佞嚄仕嬉岂唌托¨亦匹一仍岂墽堑僩XI娶婟姗姚岂墽§偍餺丞倯§努嗨噮═仕罌儦俜堍¨

专栏 12　“创新创业”孵化工程
新型孵化器建设工程：利用特色街区、楼宇等存量载体资源，发展低成本、便利化、全要素、开放式的“众创空间”和新兴孵化平台。每个县（市、区）规划建设 1 家以上新型孵化器。积极引进国内外知名孵化机构落户玉林。 **专业孵化器优化建设工程：**支持玉林市全民创业示范孵化园、玉林师范学院大学生创新创业孵化园、玉东新区全民创业孵化园建设。

科技成果转移转化工程：建设产业融合科技成果交易平台，构建科技成果转移转化体系，建立健全科学合理的创新成果转移转化收益分配机制。

第九章　实施人才优先发展战略

第一节　加快高层次人才引进

噼嗹俗Ý 乾卤剛壈嗖¾ 娶凹倭两XI娶嗶俗Ý 乾卤剛壈§岂墽壈嗖¾ 残唳垦征¨偍餉傴嫖丫俗增§劃天娭圞娀吼獎匣傶娶凹嗖¾ XI埋嘯嫻兵嗖¾ 仕娶姩§兇餉§剄傲儿嫵XI婍嗖¾ 娶凹傴哑契§岂墽岂獎唌托寫嗥仙侻君倣姽娜Ù 字凱◣婧¨埋嘯柔壏娶¾ 儿嫵XI嫖丫ó 嗖¾ 倥子墋呒孬÷仕励嗖娇劃牴天佯娀妻姘墨宂¨埋嘯俗Ý 乾嗖¾ ó 罈媏嚄÷倛堰唌托XI其助娶凹俗Ý 乾岂墽嗖¾ XI去噼屡会§奴匿§凍姩仙哅坚娜Ù ¨垉傈ó 娆采姎¾ ÷兩僳XI啖娛罈哫墙獎卤剛劃牴嗖¾ XI妦ó 唌托+嗖¾ +œ 獎÷吶嚄XI偷寫嗖¾ 佯媊俗仩¨

第二节　加强优秀人才队伍建设

噗僩嗖¾ 佯媊坨嫵儿嫵俯倚XI埋嘯嗖¾ 唏巽兇餉儿嫵傴倛堰◣婧坨塒XI娶婟姥化姚嗖¾ 丞,, 傴岂墽嗖¾ 垲姆伟之仕嚣儦儇划¨佯儘嫲俙挑嗶娶仍宂姘XI二凹嗖¾ 字娩剧佯傴嗖¾ 娶凹¨垹伞噼嚏ó 牴呯嗖¾ 哑契兩僳÷ó 咚亘坛嚼嫻,, 嗖¾ 岂獎哑契倭两÷仙倭两XI哑契婟划倥住ó 娆协倭冴÷¨其嗇吼獎刂娶健匈嗖¾ §嫻獎牴嚼嗖¾ §俒牴呯嗖¾ 哑契XI孀亦嗖¾ 征堨偯吶¨其嗇log劃娭增§俒嫟娭增寫嗥XI哑契倥住岂墽壈傴妻姘壈嗖¾ ¨噗嗶噼嚏ó 娆噣

傑偲÷倭两XI逮娶娆协兑埒啓壽孛傑娆佯媊¨冢营娆协兑嗖¾ 功XI姘傺娆协兑嗖¾ 字娊¨

第十章　提升工业集群发展水平

其助嬦仍œ 獎¯ 匾央匾啬匾XI哑姩孀亦œ 獎兒嗅XI亦匠佯媊嬽cm嫵婟獎偭喎倭獎XI垉伞乞垔œ 獎嬤壈噦尅XI先兎哑姩孀亦墽塁œ 獎XI噼墤倭獎œ 匚仕助图婩,, 偭嫹仕营君坤噦¨从 2025 命XI匠嫊噼墤倭獎婩其嫸命刺婩,, 13% §嫵婟獎婩其嫸娠仩嗖噣œ 孩嫸仕∽嬇塑嬿坤噦¨

第一节　壮大主导产业集群

发展先进装备制造产业。佯儘即垘修俴吼獎娶卤嫖业宂姘XI其助垉凹傯堶塌凹嬽cm嫵婟东Ⅶ娆协Ⅷ寫嗥XI亥婟犈嚼卤塌§剌姥湮啬傢六则嫊匠仕儿械嫵婟œ 獎兒嗅¨先兎佃凔塌凹嬽cm嫵婟œ 獎享仕亦壈嬽cm巯哅坚吼獎XI匣傶亥婟伞匠儿械天佯噣œ 嚅侃儴仩¨寫区埋嘯咚儿嫌儿吼獎娀卜，冢吼獎填凔§亦嬗墜吼獎哅坚仕咚儿嬽cmœ 獎坨塒XI垉伞咚儿嬽cmœ 獎匾嘸蓥姣吼獎墨垹佯媊XP 伾孀亦娆协咚儿嬽cm嚗^ 偯呐¨娀亦堝嗖仙佯亢仩嗖劃天儿偷偭即垘吼獎婍佯伞儿§嗖倭嫶呯嗥cm§垉姘儀劒商仙卤娇剧媊天佯傶宂XI嗇僩天佯噣œ 呯匠XI二凹ó 娆协嫵婟÷墏ó 娆协嫶婟÷嬤壈噦尅XI傢噼娆协ó 伞匠嫝伫÷墐獎仩基XI寫嗥丞垮营傢飜印仕塌凹嬽cm嫵婟儴仩XI婩嗇塌凹嬽cm嫵婟婍娆协嚗倭獎坨塒嫸仕嫖业宂姘¨

专栏 13　先进装备制造产业链
内燃机产业链：重点发展关键零部件和高端配件，如曲柄连杆机构、配气机构、燃油系统、冷却系统、启动系统、点火系统、尾气处理系统。 **智能装备制造产业链：**大力发展农业机械、木工机械、制冷设备、医疗器械、食品制药装备、智能纺织印染装备、高精度铜箔装备、新能源材料装备、工业机器人，延伸发展工程机械、新能源汽车及配件等。 **低压电器电机产业链：**重点发展熔断器、低压断路器、接触器、继电器、主令电器和自动开关、刀开关、刀形转换开关等低压电器。加快发展电动工具用电动机、家电用电动机、微电机及其他通用小型机械设备用电动机电机、电容等。

发展先进新材料产业。亦匹佯媪铜刊噗其倭§³ 壝匆§伞匹锂伕中仙œ 獎XI嫻佣垹凹 70 埒侏锂伕墩呼娎½ 午罹坨僩œ 獎儴仕§柳匆嫿凱 500 埒侏³ 壝匆儴仕§嫫域娆协墩½ 午œ 獎东§丁僯傯墩铜œ 獎儴仕仙墋呒寫嗥XI亥婟傯伺塌凹墩½ 午œ 獎兒嗅¨刺泯儿械§啊上§壩呼伕中§轨仑冼垉偭俄劒俄坯仙卤娇XI凹墡œ 獎匾央舋XI其助壉丞塌凹墩½ 午œ 獎匾XI寫嗥营傣嫻佣凱颟墩½ 午偭墩呼娎½ 午œ 獎儴仕¨垹伞坽酸钙œ 獎傯伺刊塕僩佯媪XI哑姆偭亥婟墩仕姚嚍墩½ 午œ 獎¨

专栏 14　先进新材料产业链
铜基新材料产业链：重点发展铜带、铜棒、铜箔、覆铜板等铜材料加工产业，发展电力电器设备、精密控制线缆、电机马达等终端产品，打造铜精矿—电解铜—铜材加工—铜材应用产品的铜精深加工全产业链。 **不锈钢产业链：**加快新型合金、高密度合金等材料的产业应用，打造不锈钢冶炼—轧制—精深加工—应用制品全产业链。

新能源材料产业链：以新能源汽车动力电池三元正极材料为核心，重点开发锂电新能源材料、新型储能材料等产品，打造精炼—化工—材料一体化新能源电池材料产业。

发展大健康产业。奸垱娆协嬗奴奠冢割œ 獎娣傴嬗奠½ §墀午冼妁嚗ˆ XI亦匹佯媊坛嘔妲哻其倭§嬗奠颗粒§嬗丞奠§仿嫵奠§奠堮坤喬§噣堮奠唆§契噣◣冢奠仙œ 獎¨先兎垹媊奴匿商械œ 獎¨其助埋嘯仫嘈侻冏Ü §◣囋堮印§嫶呯Ï 甭§圂娩塒垔§嫶儠倭• §冼妁唌圻§墇獎＊嬜§凱嗥倛堰傴œ 壽天坨塒XI垉伞娆协嬗奠½ 冼妁嚗ˆ §嬗傢è 会吁Ⅶ娆协Ⅷ墀午冼妁嬗墂了咨嚗ˆ 兒嗷吶嚄墏倭獎僩§兒娛僩§唆咷僩嬤壈噦尅¨佯儘娆协姚嫹咚œ 唆œ 獎姚嚍XI陋姵壉丞罋哫伯剌仕侻坛嘔仕偺嚦匱娟§壮喊矗勻§仕侻墜ㄐ仙嘶唆唆咷XI二凹嬂契獎娀刊噗其倭罋坨僩倓墺嗥傶佯媊¨亥婟君墏傢咇俅噍会吁仕呢侻嬗奴奠噣œ 儴仕傴嗖娇壏冢割嘶唆其倭儴仕¨

专栏 15　大健康产业链

中医药产业链：重点发展中成药、特色药、医疗器械、生物药、香料加工、养生保健药妆等。

健康食品产业链：重点发展特色农副产品加工、禽畜肉类产品深加工、乳制品深加工、休闲养生食品、冷冻及罐头食品、富硒保健食品等。

第二节　振兴特色轻工产业

发展纺织服装产业。娶凹傢咇傢六嫉吆唆咷XI寫嗥天佯§嗥兩傴仕嗖孩，XI佯媊妖倛嬽哳倚œ 唆嗥兩巏其倭§倛噜哆冢Ⅶ巏

侄½ Ⅷ§ œ 唆￣嬽垮嬦仕œ 獎XI垳伞倪嬽哳倚œ 獎娀倭獎僩§塺堿僩噗侐嗥傶XI偷寫傞傚妶嗉§纺婇§嫵衣§嗥兩§增囊§嘵叨§堮印仙倪嬽哳倚营œ 獎匾XI哑姷佯媊griefer呢孜嬦倪嬽哳倚唆咷¨

发展新型陶瓷产业。先兎佯媊骆姘坦洼§倭姘坦洼§寫嬭逞噣坦洼§伕孛坦洼§伕商坦洼§僩倭坦洼§纺婇坦洼傴垙俴坦洼XI它亦乞垔坦洼œ 獎偯吶¨妖ó 倓§刊§内÷垮佯媊侐墏XI寫匜傴埋嘯坛嬂坦洼œ 獎岂墽坨XI亥婟坦洼墽½ 午噣œ 儴仕XI垳伞坦洼œ 獎劘丫壳佯媊XI坤噦坦洼œ 獎墡獎姅墉匠傴嚗ˆ 媭姥原XI嬇圁嫿傢坦洼吆东¨

发展林产化工产业。妖傯堶噣圯 ╭½ œ 獎娣Ⅶ嗨塵Ⅷ§ 讠印兵剎œ 獎娣§ヾ╟协œ 倭獎娣垮嬦羿唌托XI其助协œ 倭獎ó griefer娣嘈喱÷偯僳寫嗥XI佯媊 ╭½ 兵剎œ 獎匾¨嬇伱佯媊嫿倓向佃塻堿╭§喎嫹塻堿 ╭§丁嗇刨僭 ╭§囓壏刨僭 ╭§堕 ╭傴墦亭住倯呯兵剎§营堜众嫵兵剎§倡壏僩橱柜§屡婽刊嬽兵剎仙¨其助劃觕丞偺嬤僩XI亦匠佯媊娟ä §世墀§╔净§矗倳仙协œ 唆刊噗其倭XI垳凹堑嚗协獎刐亾倓嫹匸佯媊¨

发展消费品轻工业。先兎严凔会，喎倭獎嬤好XI胁亦墝伽唆喎倭獎œ 獎偯吶XI它亦它嗇傞╟兵伕œ 獎匾傴堤凱囓暖œ 獎匾¨其助佯媊墽呯娊伕伞上§³ 壝俞嫵唆§坽傻§别§妲午§刊嫵ä §骆姘僩倭§竹吞Ö 嫵唆Ⅶ？嫞倭姘唆Ⅷ§ 屑嘔￣嬽§塋僩坨姷姘唆仙坛嘔œ 獎¨剧媊墝伽唆喎倭獎婩唆孀坤唆嫹岂唆咷墏伞XI促丫勫季催唆咷俟墾¨先兎坤噦œ 獎偯吶傴Ý 尅XI妖嗖麈垮嬇伱亥婟坛嘔喎倭œ 獎兒嗅¨

第三节　培育战略性新兴产业

发展信息技术产业。嬇伬佯媊伕孷兩圈儿§垉墺嗥㎝§囃季僩œ 唆§兒丞伕厎娀墽壈伕孷姡商冢仙œ 獎¨其助垳凹嗜僯垉侻兩圈儿噣œ 墋呒寫嗥¨′ 耶仫堤亭好伞垉墺Ⅶ5GⅧ牲嚼妻姘œ 獎¨垉傡即垘享伞傴岂墽嫈卤XI匠嫊噼墤œ 獎佯媊仕嬇亦垛哞¨

发展新能源汽车产业。堋嗑墽呯娎啊上傴嘈伕Ⅶ伕中§伕壩伞§伕倭塒垔Ⅷ傲墂卜，冢XI其助寫嗥啊上卜，冢œ 獎娣§＜君乙匈œ 獎娣§嗇午伕中œ 獎娣XI二凹啊上卜，冢œ 獎匾央曫XI垳伞log仕哅坚原坤倎从60%XI劻亦墽呯娎啊上œ 獎偯呐XI亥婟墽呯娎啊上嫌上噣œ 儴仩¨

发展前沿新材料产业。嬇伬佯媊凱蹦勻3D亥妶½ 午¨其助噶墨烯嫵㎝牲嚼§嘸蓁姣妻姘牲嚼傴œ 唆天佯XI亥婟噶墨烯营œ 獎匾XI嚓墜偯呐僩§倎伺僩佯媊¨堋嗑侀§铜§镍§堵垢仙凱蹦œ 獎XI天刞剧佯墽½ 午¨

发展节能环保产业。其助哑姆啊上ñ 亢§佾刨伕中僸嚜§兵姘伕商僸嚜乙嫲仙字娎夆僓化姘œ 獎XI妖残嗋凡噣œ §佾囓勇儻墐味乙匈§凱蹦＜君乙匈仙僓◣凛呯œ 獎¨

发展生物医药产业。嬇伬佯媊嫿奠妲哻§嫿奠哅侻颗粒傴墜亭嫿丞奠亦唆嫳§墽唆嫳XI其助佯媊嫿倎伺坛嘔娠午奠§墜唆嫳娠午奠妖残媼佃嬇亦兕¦仕僩壽奠嫵剂墽奠XI先兎佯媊倎壏呯嫀

匿嗥cm § 奴匿侍妖堮字œ 唆 ¨

专栏 16　战略性新兴产业重点布局
信息技术产业：广西先进装备制造城（玉林）、玉林高新技术产业开发区、容县电子信息产业园和广西（北流）轻工产业园。 **新能源汽车产业：**广西先进装备制造城（玉林）、龙潭产业园区。 **前沿新材料产业：**龙潭产业园区、广西新材料生态产业园。 **节能环保产业：**玉林（福绵）节能环保生态产业园、博白节能环保园区、龙潭可再生资源循环经济产业园。 **生物医药产业：**中医药健康产业园。

第四节　推动重点园区提质升级

坤嚡娣嗖兒刺呯匝囓唌XI埋嘯娣嗖偯傈XI垉凹倭獎嗝獎§墋呒嗶娣兒嬞′ 耶XI坤倓娣嗖珧字墩原傴œ 之囓唌XI亥婟罹哫嬦仍œ 獎埽之§œ 獎甄哅坚埋嘯§坛嘔塭听§兒刺佯媊仕œ 獎娣嗖¨其助娣嗖仑厎§倳嗓§倳伕§倣咭囓§堹囓乙匈§＊孍• 会仙儴乔嗥噰寫嗥XI埋嘯娣嗖天佯嬞墂§倱堰嬞墂§凱嗥唌托仙哅坚嫖业坨塒XI坤嚡娣嗖严虓呯匝¨二凹œ 东嗥傶XI垉伞剌cm均冢仕娣嗖墏东嚗孱傶倯呯嗖嬤壈¨岂墽娣嗖健匈坨嫵XI剧媊娣嗖嫻獎倱堰侇团娾娶嚼佾XI寫区ó 即垘嗝獎§墡獎墨儦§嫻獎娾娶嘵÷仙仫嘈侻健匈§住姡珧字§卢儳住奚仕寫嗥娾娶吶嚄XI垉伞娣嗖噼墜韭Ù 罹姡僩§健匈儿偩扁唌僩§倱堰儿偩嗝獎僩XI孻亦塻侐俞姽娣嗖塽妻健匈喳塻¨寫区冢营³ 匱墋呒珙之儿嫵XI其助嗜匈娣嗖塭嫲墋呒姘仕XI坤嚡倭獎娣嗖珧嚄œ 之原§字娊化姘原XI坤嚡凜娛兒娛僩囓唌¨从 2025 命XI道亦倭獎娣嗖耶噰墜┤ 妃姡妖嘸

œ 嬣偯吶XI焉丞啓妣姡偯吶娣嗖 2 倡 ¨

专栏 17　重点产业园区
千亿园区：玉林龙潭产业园区、广西先进装备制造城（玉林）。 **百亿园区：**玉林经济开发区、玉林中医药健康产业园、北流日用陶瓷工业园区［广西（北流）轻工产业园］、容县经济开发区、陆川县工业集中区、博白县工业集中区、玉林新材料生态产业园区、玉林（福绵）节能环保生态产业园。

第十一章　巩固建筑业发展优势

第一节　发挥建筑业传统优势

先兎嫈凹埃仕亦壈寫嬭吼獎孩，儷伯医傲圈仕侣嫖儿偷XI它亦寫嬭œ 獎偯吶XI倏偕坤嚍堑嚗寫嬭獎œ 獎姚嚍 ¨嫖丫log仕寫嬭吼獎字嫹仙尅嚍尅∨其助log仕亦壈傢姥吼獎俯嫵μ 侅XI嫈仍傴偍餺log仕脩俴寫嬭吼獎垉傛冉™ 嬇孽 §傷喳嫲儀XI孽寫亦壈寫嬭吼獎兒垦XI坤倓log仕寫嬭吼獎则嫊匹 ¨嫖丫婍娆寫嬭吼獎化姘牲嚼 §健匈 §唆咷姚嚍XI婍◣婧壏麋会寫嗥 §刨东俯婟寫嗥 §墽咚亘寫嗥 §墜东嫃寫嗥嬗XI垉傛 EPC §PPP §BOT 仙寫嗥吶嚄XI墏寫嬭獎倓伺嚗ˆ 凹剛 ¨

第二节　积极延伸建筑产业链

其助′ 耶寫嬭獎嘸蓳姣œ 獎匾仕娠½ 午噣œ 吼獎 § 天佯嬗墀 § 冏Ü 嬗墀 § 哑娈儿偷仙XI噼墑œ 獎匾￣ 匾 § 劬匾 § 啬匾XI偷寫倯呯哳营仕ó 嗖儿午併儇Ü ÷[14]噣œ 鼻国œ 獎兒嗅 ¨娶凹罌儦字log寫嗥兒增囊 § 掔南 § 塒◣ § 哑娈姚griffin坨仕寫嬭儿械嗥cm倕堰

儴仕XI吾僳偭坳伞寫嫻獎œ 獎娣嗖寫嗥XI娶仍嗝獎嗶娣兒嫿刘娶¨

第三节　加快发展新型建材产业

亦匠佯媊嬽哆嚄儱咐垢寫嫻偭匆亢偷寫嫻XI坳凹寫嫻倭獎僩¨坳伞娜俙挑字儷嬦仍仕倭两墋呒原塌Â 姘嬽哆嚄寫嫻牲嚼寫嗥XI偍餉偭嫖丫东嚗墽嗖兒嫿匝哻剧佯§刨东嗖俯婟墋呒§咚亘兒嫿￣嫲墋呒§墽寫嘵唆麖会墋呒Â 姘嬽哆嚄牲嚼寫婟¨其助坳凹嬽哆嚄墽壈寫½ 残嘸蓥姣œ 獎佯媊XI亥婟屏嘔仞坽§徐俨其嫿§徐享伞匠仕嬽哆嚄寫嫻œ 獎兒嗅XI葷µ 坤徐营嚗墽寫墋呒嚀姘墽壈嬽哆嚄½ 午仕冂铞XI³ 伾劬亦œ 獎佯媊偯呐¨

第十二章　完善现代服务业体系

其助寫区娀乞墽喪伞佯媊塽嘿妻§娀嫵婟獎佯媊塽嗥傶§娀东嚗佯媊塽哆坚仕墸亭倛堰獎坨塒XI营君噼嘟◑ 嘵叨俦嚗÷媎厥XI坤嚍嘵叨倛堰獎佯媊囓唌XI亥婟偺会呢嘵叨嫿墀东嚗¨从2025命XI匠嫊噼墸倛堰獎婩其嫿命剌婩,, 7.5%XI倛堰獎婩其嫿娠冂◣丫50%宀右¨

第一节　发展生产性服务业

深入实施“引金入玉”战略。佃凔会，仩嗖字log嚗^ 坨塒偭凯嗥矛傶倛堰坨塒XI嫊鴦剧媊二，堍东嚗嗅东嚗佃凔亦堍嗖凯嗥嚼俐¨埋嘯娆协凯嗥嚗^ 坨塒XI嫖丫唰獎君墏会吁剧媊励划挑嗥字§字œ 健匈偭¿ 俦健匈仙獎堰XI娶凹偭哑姷墝伽凯嗥§嗥字掔南§嘵獎◣匈§倧妻匾凯嗥仙墽塁凯嗥獎圯偭凯嗥哆坚倛堰儿偷¨劬亦娜俙œ 獎娶仍儴凯嚀姘侃堍¨嫖丫唰獎佯婿XI址圜佯媊倢勻

嫦墋婿喙¨嫵众嫖丫偝喳巯岂獎俞塌挑字仙促丫婶Ù XI偍餺偝喳挑字§坯嚀挑字§岂獎挑字仙团咐儴凯嫖丫吼獎佯媊XI劬亦偝喳嗥字偯呐¨

专栏 18　“引金入玉”行动计划
地方金融机构增量行动计划：力争新引进 2-3 家全国性股份制银行，辖区所有农村信用合作联社全部改制为农村商业银行；证券公司营业部突破 12 家，期货营业部 1 家。 **产业引导基金发展行动计划：**坚持市场化导向，坚持效率优先，加快创新产业引导基金管理办法，发挥引导基金对推动产业固基强链的积极作用。设立产业发展基金，促进产业规模壮大和高质量发展。 **龙头企业挂牌上市行动计划：**按照“统筹规划、突出重点、分类指导、梯次推进”的原则和“储备一批、培育一批、股改一批、辅导一批、申报一批、上市一批”的工作思路，推动玉林企业在境内外多层次资本市场挂牌上市工作取得新突破，力争 3-5 家企业在国内主板上市，提高企业直接融资能力和可持续发展能力。

发展商务会展服务业。嬦伞佃凔嫿傃凹之劗嘵唆冼妁儦§嫿傃傃六俊墽觖嚼丞偺冼妁儦§嫿傃è 会吁丷勛儦仙傃兵佃埃剧佞俴宂唌托XⅡ址圜岂墽▁儦呐嚄XⅡ晌伞嫿墜吼獎嘵儿丷勛Ⅶ嫿傃·娆协Ⅷ§ 嫿傃Ⅶ娆协Ⅷ嫿奴奠丷勛儦§嫿傃Ⅶ≒印Ⅷ傃六垢迭丷勛儦仙媊儦坤仆嚎尅¨偍餺亦堍嗖仙佯亢仩嗖即垘吼獎§墐獎墨儦仙垉傡嚗ˆ 僩侻嚄婍娆协券▁营喟壏傴营傃壏儦妠§媊勛§厲垒§亦嗲仙儳伞¨

发展商务服务业。偯侃佯媊併厠§儦雨§噜雨§囈堰§字œ唏偉§增嬜§冏Ü §奂儷傴偲堰埃￣仙嫦獎偲堰XI逮嫈佯亢仩嗖嫙吆儿傰嗶擘傴坤倆偲堰¨岂寫嗖匹字娊偲堰œ 獎娣XI嫈凹罋哫嫦獎僩§偯呐僩§唆咷僩娾宂仕嗖匹字娊偲堰吼獎¨嫈凹亦嫿壈

孖条倪堰儿偷XI垮娜俙偭唰獎坤倢健匈孖条§娶增Ù 僳§嚗ˆ 伀å §唆咷Ù 僳仙倪堰¨

发展科技服务业。亦匠佯媊冏奂冏Ü 呜媲§係僩姆丞§劃觖丞偺嬤僩仙倪堰XI哑姆飜哫觖嚼偈匚倓§岂墽壏偭俅噍匠啬仕修俴唰獎¨其啬娀亦堍嗖仙佯亢仩嗖剧媊匣傶囈奂係僩XI娶仍罌儦字logÇ 娀珧字寫嗥XI坳傯ó 係僩+岂珧÷吶嚄XI嫖丫寫嗥ó 岂獎吐圃+係僩商+其图商÷岂獎係僩倪堰匾XI寫嗥兒劃觖天佯§嗖¾ 冼印§哆坚倪堰姚飜坨仕劃觖倪堰嫿墂¨

第二节　发展生活性服务业

提升商贸服务水平。寫嗥偭坤噦俐½ §嫿奠½ §墀墼午§匱娟§咚哫§倪嬽§矗嘶唆§喎倭œ 唆仙飜哫嫻獎嚗ˆ ¨其助坳凹勫刨嚗ˆ 俯婟XI其助嬤壈噦尅µ 侈XI寫嗥嗖否发妙仕þ 佞墂嚗ˆ ÷¨坤倓嘵獎µ 墡濰偯僳寫嗥囓唌XI噼噰嘵獎µ 墡濰濰嗖区僩叵僩§囃季嫶儠僩坤噦倭両XI二凹濰嗖獎圯住奚僩§嬦坦僩§壘塭僩佯媊¨娶凹嫉呿亦壈孱傶丁嚗XI亥婟飜哫嘵獎孱傶坨偭偃堮嫿墂仙墽壈墝伽姥坨¨娾姘亦囃劫偭僪匣埙舅嚼XI俯婟坤噦乞垔嫻獎嚗ˆ 偭嘵叨印垉唰獎娾娶呯匠XI坳伞嘵叨印垉嫶呯僩佯媊¨傶匈´耶刲否羺冇墝伽壘塭ˆ 圞XI亥婟羺冇墝伽ˆ 圞偭兒剌嗖¨

发展康养产业。堰嗑ó 奴§契§冢§健§嘶§姣÷营œ 獎匾鼻国佯媊亦冢割œ 獎XI妖冢割奴匿§冢割契勫§冢割厚姣œ 獎垮傲墂XI俅噍享伞冢割奴奠§冢割嘶唆§冢割娾伞œ 獎匣伞佯媊¨偯僳寫嗥割契墜嫃XI寫区嫿奴修劃嫽匿§割俟匈匿§冢割契噣§嫿奴嗖¾ 哑契仙割契坨塒XI亥婟嗖娇壏冢割契噣厚姣吠仕仩¨

第三节　推动服务业融合发展

加强现代服务业同先进制造业深度融合。嫖丫嫵婟獎嗩獎佯嫻墜亭堮印§Â　偃侣增§噣œ　劗嫵§娾娶健匈§嗥字掔南§嫶呯嫵婟塒垔几荆侻一§囊僚倛堰仙獎堰XI佯嫻墜亭嫵婟倛堰埃￣XI二凹嫵婟獎嗩獎了亶糪坤倢œ　唆墏坤倢ó　嫶呯œ　唆+婩嬉倛堰÷嬤｛XI先兎坳伞墜亭倛堰獎娀塌凹嫵婟獎僪伞嗥傶§俾噣佯嫻XI哑姷噣œ　壏倛堰獎墽œ　獎§墽獎圯§墽嘵獎吶嚄¨

加强现代服务业与互联网深度融合。坳伞5G§嫾兩圈§亦囃刧§好伞僪匣埙仙墽糪亭塺堿兟嚼墏倢墐獎嗥傶嚏垙XI亥婟　僪匣埙+÷噣圯坨塒XI佯嫻僪匣埙凱嗥§僪匣埙嘵獎§僪匣埙凍姷§倢妻甄健匈§嫾倛堰§僪匣埙倛堰孖条仙¨

第四节　加快推动服务业集聚发展

堋嗑噣œ　壏倛堰獎嬤壈噦尅§噣儳壏倛堰獎坤噦佯嫻残哑姷墽墾倛堰獎仙侻墏XI痕僳寫嗥墜亭倛堰獎兒刺嗖XI噗僩婶俙坳凹§娾娶嘵嬦仍§罟儦僩挑字仙吶嚄XI凹糪μ　埋嘯哆坚倛堰倯呯XI婩嗇鼻国逮侭呯匹§œ　獎嫖业呯匹傴俅噍享伞呯匹XI婩嗇兒刺嗖肴傶严嫉匹傴倛堰倯呯¨╚兒刺嗖寫嗥丞垮嫖业墜亭倛堰獎坤图佯嫻仕墽娶喓¨

专栏 19　重点服务业集聚区
现代物流集聚区：规划建设玉林国际陆港、玉林福达农产品冷链物流基地、玉林临空物流园。 **特色专业市场：**重点建设中国—东盟中药材交易市场，升级改造玉林宏进农批市场、毅德国际商贸城，规划建设玉林福绵国际电商牛

仔轻纺城。

健康养老集聚区：发展特色健康养老服务产业，建设集养老、医疗、康复与旅游于一体的医药健康旅游集聚区。

旅游休闲集聚区：重点建设广西大容山国家森林公园、容县都峤山文化生态旅游景区、广西铜石岭国际旅游度假区等。

教育培训集聚区：重点发展职业教育及教育集中区，建设玉林职业教育园区。

软件信息集聚区：重点发展软件开发、信息平台、信息安全软件和服务、信息咨询等，规划建设玉林数字经济城。

噗嗶噼噰ó 囃季娆协÷媎厥XI珣凹囃季œ 獎僩偭œ 獎囃季僩XI子匠偷寫囃季儴乔嗥噰§囃季寸亾§囃季婶俙§囃季东嚗§囃季—营仙ó 堤基罋坨÷营侻基佯媊仕墸亭僩囃季娆协坨塒¨从2025命XI营嚗囃季儴乔嗥噰凹罋μ 埋嘯XI囃季寸亾坨塒ㄎμ 寫匜XI囃季嫽匈呯匠姥墩坤偠XI囃季寸亾基刲营嗖啢卉¨

第十三章　加快新型基础设施建设

第一节　加快信息基础设施建设

珣凹垉塺埙丟儴乔嗥噰§墽欻嚼儴乔嗥噰偭圈匠儴乔嗥噰仙塺堿儴乔嗥噰寫嗥¨其助噰噰东堿倚埽埙丟偭ó 傯伕嫉÷儴乔埙丟营保俙XI先兎珣凹5G埙丟寫嗥XI刀助噰墸嬦东嗖埙丟营保俙XI倭獎娣嗖§厚姣刨嗖仙嬇佣嗖娇噗侐保俙¨亦徐坤嘁咚亘埙丟嗥噰囓唌XI婩其埙丟保俙傯侐偭噗侐¨

第二节　加快融合基础设施建设

噗侐妻姘僪匣埙§亦囃劫§嗖倭嫶呯仙欻嚼XI珣伞乞垔儴乔嗥噰嬤壈嘁尅XI亥婟罋哫嫶儠呯娊倭两§嫶儠冼垉倭两§嫶儠堮印倭两§嫶儠奴匿倭两§嫶儠嘈咚倭两§嫶儠囓化倭两§嫶儠僄◣倭两§嫶儠凍姷倭两§嫶儠併嫽倭两仙嗥傶儴乔嗥噰XI营君坤偠东嚗墸亭僩囓唌¨

第三节　加快创新基础设施建设

其助珣凹嫖业劃壽天刞§欻嚼剧佯§œ 唆天嫵仙剌姥侀妝蹦

壏仕嬇亦劃牲儴乔嗥噰§劃凍儴乔嗥噰§œ 獎牲嚼岂墽儴乔嗥噰寫嗥¨其助寫嗥埋嘯墽罈亭倓壏呯塺堿牲嚼岂墽妻姘仕囃刧嬞墂¨其嗇垔メ亦囃刧嬞墂仕嫉字娩化姘XI寫嗥墽罈亭倓壏呯兩圈嗥噰傴亦囃刧乙匈唌托XI坤噦囃刧嬞墂倓壏呯兩圈仕严嫮呯尅XI其助寫丞塺堿牲嚼岂墽妻姘嫉兩圈傴亦囃刧嬞墂¨

专栏 20　新型基础设施重点工程
5G、光纤网络：重点建设中国电信玉林分公司、中国移动玉林分公司、中国联通玉林分公司的 5G 网络项目、光纤网络项目。 **数据中心（园区）：**重点推进玉林大数据生态产业园、玉林孪生计算与大数据云服务中心、玉林市公共安全大数据中心。 **信息平台：**重点推进玉林市国土空间基础信息平台及国土空间规划“一张图”实施监督信息系统、玉林市智慧林草管理平台、玉林市“数字城乡、智慧法务”城乡公共服务设施一体化、玉林市ó 互联网+教育”大平台、玉林市公共卫生大数据信息平台、玉林市全民健康医疗一卡通平台等项目。 **工业互联网：**5G+数字化工厂工业互联网平台、工业互联网玉柴内网网络标杆试点示范、玉柴 5G+工业互联网等项目。

第十四章　加快推动数字经济发展

第一节　加快数字产业化

其嗇嫦獎僩§刊塕僩§坛嘔僩§log仕僩嬞墜壈亦囃刧吼獎哑姆XI垉伞塺堿牲嚼妻姘岂墽XI哑姆壉丞亦囃刧œ 獎兒嗅¨垉傯嗖劦匾牲嚼XI垉伞嗖劦匾婍媲媦﹎匈§字嫹嗚众§字凱印伞§闫伬健匈仙^ 刨仕妻姘¨偯侃佯媊唌托刐亾§俐墊刐亾XI嫈仍堊嘵伕嘵§埙丟蔂一§怦囂唄唌托仙卤娇仕僑匣埙冢割佯媊¨其助佯媊伕孛嘵堰§嫶儠堮印§嫶儠厚姣§囃季凱嗥§娩両奴匿§奸垱ó 嫶

呼+÷坳伞倪堰獎囃季僩§＊孍僩§唆咷僩寫嗥¨其助佯媊嫶儠咚獎XI噼嘶ó 僪匣埙＋墤亭咚獎÷墐伞XI亥婟囃季咚獎嚅侃奚╭¨

第二节　推进产业数字化

婍嬇佣墐獎寫嗥剌姥湮嗇姅墉匠仕倭獎僪匣埙唌托XI二凹囃劗牄嚼婍倭獎卤娇仕妻姘XI坳伞ó 堝嗖上冇÷ǒ 嫶呯倭• ÷寫嗥¨嫌傶œ 唆嗥兩§嚔œ 倭姘§嗥㎝娾塒仙囃劫字娩XI儐刺俐墊嗥兩呯匠§劃天奾商嗥㎝§嫉鄄吶壈§牄嚼嗖¾ 仙字娩XI刺泯天佯§嚔œ §健匈仙偘匽儍凜XI坳伞 5G§亦囃劫§嫉兩圈仙塺堿牄嚼娀噼坨刘亾噗侐嗥傶¨营君坳伞吼獎囃季僩§埙丟僩§嫶呯僩唤残原坤嚍¨

专栏 21　产业数字化提升工程

农业数字化提升工程：健全农业信息监测预警和服务体系，提高农业生产全过程信息管理服务能力。建设农业物联网基地，打造玉林农产品质量安全溯源平台。实施数字化现代特色农业示范区建设工程和农产品网络销售提升工程，持续推进“电子商务进农村综合示范”项目建设，建设广西直播带货基地，发展直播电商、短视频带货等新模式、新业态。

工业数字化提升工程：建设玉林特色工业互联网平台，推动“工业企业上云”，将管理模式由线下转为线上，在传统优势领域推广智能工厂和智能制造模式。实施制造业重点领域数字化提升工程，培育发展以智能制造、工业互联网等为代表的工业融合新业态，积极培育众创设计、网络众包、个性化定制、服务型制造等新模式。

服务业数字化提升工程：大力发展共享经济、数字贸易、数字金融服务，加快推进新零售、在线消费、无接触配送、互联网医疗、线上教育、一站式出行、共享员工、远程办工、“宅经济”等新业态，加快智慧物流、智慧旅游体系建设，实施智慧物流建设工程，建设智慧旅游“一站式”服务平台，丰富各类园区、特色小镇的数字化服务

功能。

第十五章　提高数字政府建设水平

第一节　提升数字化治理能力

傢噼嫦堰囃季僩儴乔XI垉凹囃季嫦俙儴乔嗥嗹傴侀俐倛堰唌托兒娛僩寫嗥 ¨噗僩嫉埙塒垔仙墋堿字娧嫌傶XI丫壳姚僩营嚗伕孛嫦堰呲 §埃埙XI垉凹伕孛嫦堰埃埙墏儴Ý 央縣¨岂墽囃季僩嫽匈吶嚄XI偷寫ó 囃劫+噣圯÷剧佞妻姘噣圯喱XI址圜囃季嫦俙亦呎寫嗥XI亡寫住侻墨坦§劃壽傯墩仕侄嬿非Ù 坨塒XI子匹偷寫¯¯营§劘劗§劘匚僩仕囃劫字œ 冼妁儿嫵傴哅坚倛堰坨塒¨

第二节　推进公共服务智能化

噗僩嫦堰倛堰傴墋堿牲嚼仕嗥傶岂墽XI垉凹嫶呯倛堰¨其亦墋堿俐墊XI垉凹嫦堰倛堰孩嬿__匈XI其助垉墙嫶呯噜哫XI偷寫 ）否傯墩仕埙嘸嫦堰倛堰坨塒XI亥婟 24 墜噸³ 亥烊仕埙嘸嫦俙XI噼墐埙嘸__§好伞__§妣仕__§冕妁__§罋埙垉__傴励器垉__¨

专栏 22　政务应用重点工程

建设数字政府大脑：建立数字政府大脑标准规范，搭建感官系统、知识融合、智能计算等技术功能平台，推进智能赋能和场景应用，打造数字政府大脑开放生态体系。

推动协同办公一体化：建设全市统一的协同办公平台，打通部门间业务流程壁垒，推进政府内部业务流程整合优化、扁平高效，提升跨领域跨部门的横向业务协同能力。

建设统一视频会议系统：对接自治区视频会系统平台，打造全市统一平台，推动各级各部门各单位视频会议系统互联互通，实现视频信息资源共享共用，建立市、县、镇三级行政机关视频直连扁平化沟

通渠道。

第三节　加强数字安全保障

其助坳凹囃季￣营寫嗥XI坳凹亦囃刧婍￣营卤娇妻姘¨寫嗥￣营侍侃牲嚼唌托XI偪垉￣营侍僩§￣营娾娶§妻兔墉妻傴￣营哑娄仙獎堰坨塒¨啬僩墨伀匣伞XI娀墽儴寫垹μ 偯傈§垹μ 寫嗥§垹μ 娾墙埙刭￣营儴乔嗥嗹XI婩啬囃刧嫿墀妻佃偬尅丶域胁保儼仕呯匠XI其啬佃嗡殈傒兵化妝§傍俾￣营§嘵獎秘向§倡嗖妵团§剛倭劃天噣œ 仙墌堿仕◣僩匠侑XI◣婧囃刧￣营¨

第十六章　提高数字城市建设水平

第一节　加快新型智慧城市[15]建设

孱傶娾姘囃季牲嚼寫嗥ó 东嚗亦呎÷XI埋嘯东嚗囃季僩健匈唌托傴嫶呯侈嫉塒垔XI噼墐东嚗娾墙ó 罉埙垔健÷¨ 剧媊ó 嫶儠墽东墽嗖÷嚽伱XI址圜寫嗥ó 囃季孪噣[16]东嚗÷¨ 坳凹嫶儠嚣嗖寫嗥XI亦匠坳傯嚣嗖囃季僩埙倜健匈吶嚄XI寫嗥囃季嚣嗖健匈倱堰唌托XI坳伞嚣嗖堮獎§￣侍仙嗥cm嗥嚷嫶呯僩俯婟嘁尅¨其啬倢勻）否倱堰嫉坨傴嬉伺寫嗥XI坳伞囃季否噣倱堰凹嚣嗖¨其助囃季堿亘寫嗥XI噗嗶噼嚷努享堿亘倭両XI坳伞倚埽埙丟墏孕嗆亘§唅勂仕嗖夫晷XI丫壳坳凹ó 孀叵傯堶·嫶儠傯伕÷亘亘垉僬僬姘倭両XI坳伞君墏咚亘仩嗖仕囃季儴乔嗥嚷劬君坤嫹¨坳凹嫶儠堿亘嚽伱XI嫖丫寫嗥咚œ 唆伕嘵§堿亘厚姣傴咚兵勱僑伞仙囃季僩唌托寫嗥XI坳伞咚亘噣œ 刂娶侻嚄墏囃季僩§埙丟僩§嫶呯僩嬿壈嘁尅XI傯侇妻姘囃季牲嚼俞呯堿亘嫂墜¨其啬嚣儦墌姘坨塒寫

嗥XI埋嘯侀俐塺姘哑托¨

第二节　促进数字生活服务发展

哑姆佯媊婍埻凍姆§婍埻▁侀§娩両奴匿§堝凔乘嚄墝伽仙囃季倛堰墽吶嚄XI嫖丫寫嗥罼哫埻嘸噣儳倛堰哑托XI坳伞埻嘸优亶埻蓥婽哅嗥傶墝伽XI劬亦塺堿墝伽XI二凹罌儦卢儳划獎¨坳伞囃季塋僩佯媊XI寫嗥埋嘯囃季塋僩字娊哑托XI佾嗤侀俐囃季塋僩咂嗨XI亦匠佯媊伞翍姣塔§塋僩岂妙§埙丟囂听仙墽壈塋僩獎圯¨坳凹囃季兵垆寫嗥XI坳偠嫶呯兵伕§嫶呯￣侍§噣儳儿商嗖§劘乜戴嗥cm仙嫶呯噣儳嗥cm凹兵垆XI坤噦刲否噣儳唆嫹¨

姚塌佯媊咚獎咚亘XI丫壳倏偕垹媊垴啥傈肜丞偺XI营君噼嚷堿亘嫂墾媎厥XI其助咚獎咚亘墤亭僩XI寫嗥堿亘嫂墾嚅侃嗖XI二凹咚獎倓嫹倓塾§堿亘如刲如獎§咚否俦娖俦孰¨从2025命XI仫韁œ 獎偯吶孩匸堇刲营嗖啉卉XI仫韁œ 獎婩其嬞命耶婩,, 4%妖嘸XI咚亘刲否嗖耶劘嫖哅嚜嗶命耶婩图婍营嗖◣丫卤塌¨

第十七章　推进现代特色农业建设

第一节　完善现代农业经营体系

确保粮食稳产增收¨肜丫孻矢倜仕倦仩◣僩嫵侐XI垹凹咚坲嚼化§垢仩嫌嫽§嫿仞œ 坲俯婟傴倓＊嬞咚坲寫嗥XI凹韁μ 埋嘯咚獎咚亘儴乔嗥噰XI倏偕傴坤嚘咚獎亦嚗仕仩基¨寫匜匱嘶噣œ 倯呯嗖傴嬇鼻咚œ 唆噣œ ◣僩嗖XI嗂◣匱嘶嫢嫡君先儴log堇众XI垹伞营嚗匱嘶œ 匸堇μ 坤倓¨

培育新型农业经营主体。冢营姥化姚墽壈咚獎刐娶嬦坨丞,,仕嫲Ù 坨塒XI促丫佯媊嫢契亦僬傴兵垆咚^ XI娑仍傴二凹咚否傶宂嚣偯侃佯媊XI哑姩孀亦咚獎œ 獎僩即垘吼獎¨偍餉傴嫖丫倭嘵字log挑字墤亭咚獎XI二凹咚獎œ 獎僩匣傶坨§咚嘵匣吁仙墽壈刐娶呐嚄佯媊¨亦匝哑契倓国嫹咚否XI亥婟倓国嫹墤亭咚獎噣œ 刐娶嫋征堨¨

加快农业结构调整。垹伞匱刐饲垔メ[17]§咚协呔姻九傶§嫢契罋坨僩佯媊¨嫖丫姚嚍œ 嗖其嗇嚼仏§噩Ä §嚼偺§嫿奠½ §协坛œ 唆仙噣œ 儴仕寫嗥¨垔メ嫢契偯呐傴字娊傮划严嫉匝XI亦

匹佯媊偯吶僩§嫦獎僩囓œ 壮呔獎¨先兎佯媊坛嘔刂亾协偭协蔓刂亾XI岂寫傃兵尅嫿奠½ 协蔓刂亾嚅侃嚏¨姚僩坛嘔咚œ 唆嚼œ ′ 耶XI嬇伱佯媊嘈儋光§厓￣嫯§嗖坲柚§匎嫕§脩娥§≒ 墀偺§懽僓仙坛嘔咚獎XI坳凹墔亭咚獎嚅侃嚏寫嗥¨

第二节　完善特色化农业产业链

打造优质农产品供应基地。噼嚷傃兵坛嘔咚œ 唆姚嚍嚏岂寫倭两XI寫嗥屏嘔坛姚咚œ 唆嚼œ 儴仩¨寫嗥垹媊ó 呢Ä Ⅶ偺Ⅷ≒娾÷ὁ 堉Ä 会娾÷偭ó Ä 動孛÷倭两XI亥婟嚏娇壏咚œ 唆兒嗷仩偭娴倆≒亦堝嚏屏嘔姚嫹咚俜œ 唆其倭倢妻儴仩XI其助坳凹坛嘔姚嚍咚œ 唆ó 嘈唆韹＊÷嗚媲XI二凹营嚗咚獎傯嫹匸佯媊¨

专栏 23　农业标准化生产基地建设行动计划
到 2025 年，以优质稻、沙田柚、荔枝、沃柑、橘红、百香果、菠萝蜜、三黄鸡、陆川猪、林特产品等玉林优势特色产业为重点，建成一批上规模的绿色食品原材料标准化生产基地，规模化种养基地无公害农产品、绿色食品、有机农产品、良好农业规范等认证比重稳步提高，玉林特色产业标准化生产水平全面提升。

着力提高现代农业附加值。它亦它嗇咚œ 唆刊噗其倭XI央唇œ 獎匾均XI坤嚎咚獎œ 獎匾巽嬞匾¨哑姆咚獎即垘吼獎偭匣傶圶XI坳凹墔亭咚獎œ 獎娣§咚亘œ 獎嗥傶佯媊嚅侃娣寫嗥¨其嗇嘶唆侔嗓其倭§￣嬽½ 午§婍埻闫劗仙卤娇墽牲嚼坳傯妻姘XI坤嚎坛嘔囓偺偩嬽妲午§乳嫵唆§壮喊矗嫵唆仙刊噗其倭œ 獎僩囓唌¨姚僩垐婊œ 獎′耶XI其助冢营壮喊œ 唆勿匾其倭哅囲坨塒XI哑姆孀亦韹哫咚œ 唆其倭即垘吼獎偭亥婟韹哫ó 侔季催÷ὁ 娆季催÷唆咷¨寫匹咚œ 唆嫹匸￣营闫健§冏Ü §孍圂偭妻兔圶塒XI坳伞

咚œ 唆其倭獎娀凍姆堃僩§冢割契噣噗侐嗥傶XI亦匠哑姆咚獎墽獎圯¨

专栏 24　特色农产品加工基地工程
产地初加工基地建设工程：在特色农产品优势区支持新型农业经营主体建设初加工设施，完善生产基地仓储保鲜冷链设施，基本解决主产区农民合作社和家庭农场、种植大户的烘干冷藏设施需求。 **水果深加工能力提升工程：**重点推进沙田柚、荔枝、桂圆、百香果等深加工，打造生态循环生产、精深加工、销售等全产业链体系。 **畜禽深加工能力提升工程：**建设一批种养循环、保种、育种、繁殖、屠宰、粗加工、深加工、冷链配送、仓储物流、产品研发、电子商务、固弃物集中处理、有机肥生产为一体的畜禽深加工基地，全面提高畜禽深加工规模和发展水平。 **林产深加工能力提升工程：**重点围绕八角、高脂松、沉香、肉桂等优势产业，加强科技应用和成果转化，开发一批高科技含量和高附加值的产品，使初级林产品转化为优质精品。

第三节　推动现代农业产业升级

强化农业科技和装备支撑。噼噰墤亭嬂獎◣僩坤嚍倭两XI姥韦坳凹噣堮姆嬂œ 獎僩妻姘XI其嗇嗖坲柚§厓冖嫈§霞夥光仙log垢匱嬂儴妩◣僩XI坤倓咚獎匱嬂僩囓唌¨其嗇咚獎劃觕孕嬉岂墽XI其助坳凹嬂獎傲墀觕嚼§咚儿嬽cm§屏嘔婩œ 仙觕嚼傈揕XI坳傯倓œ 姚嫹嘿如儿械僩唆嬂傴嗖娇壏＊嬻僩倓œ 倓墩栽哑吶嚄¨坳凹嬉鼻宂堮嘴œ 营两儿械僩XI二凹咚儿咚姘嗥傶¨冢营伞堮侍妖傴咚宂堮¦主傍侍嫽坨塒XI其嗇伞堮妖¦§咚宂堮¦主傍闫Ü 娗刎嗥噰仙倭两寫嗥¨

加强农业信息化建设。坳伞塺堿觕嚼娀咚獎嘴œ 健匈§刐娶

健匈§嚗ˆ 印垉§字娊儇划仙嗥傶¨噼噰咚獎堮匣埙嗖娇嚼奂倭两XI垳凹咚獎堮匣埙妻姘XI坤倓咚獎嫶呯僩傴刊孋僩囓唌¨垳傯咚獎亦囃劫妻姘XI婩嗇咚獎耪傶塺堿倪堰呯匠¨偍餉僪匣埙吼獎寫区œ 增填滄仕咚獎倪堰唌托XI其助佯媊嗡咚伕孛嘵堰¨

促进农村三产融合发展。垳凹咚獎娀厚姣§堃僩§凍姆§劃唤§割契仙œ 獎噗侐嗥傶XI哑姆孀亦壘塭咚獎§坨奂咚獎§堿亘厚姣§否圃刑亾仙墽獎圯XI岂寫傢兵尅坲娣耪傶坨§咚獎墤亭僩嚅侃嗖傴傢兵咚亘œ 獎嗥傶嚅侃娣¨佯媊剌姥否孭傴仩娇坛嘔仕堿亘嚷倭獎XI亦匹埧剑咚亘呼倭巧冴XI哑姆糪哫兵垆倭ˆ §嚷倭究侈§堿亘上冇¨垳凹嬇昦咚œ 唆营œ 獎匾亦囃劫寫嗥XI噼噰◑ 僪匣埙+÷咚œ 唆之亘凹东倭两¨噼噰娆协仩侻坛嘔嘶唆唆咷媎厥傴勫季催坤嫹倭两XI先兎亥婟傢兵仩匈＊嫭◣僩œ 唆坛嘔œ 獎¨

专栏 25　“三产”融合产业园重点工程
规划建设牛腩粉产业园、百香果产业园、沉香产业园、芒编产业园等一批三产融合园区，推动农业“+工业”和“+服务业”，提高特色产品市场占有率和影响力。

第四节　构建农业集聚发展格局

先兎岂寫孕嫽嗖尅傴傢兵尅墤亭坛嘔咚獎嚅侃嗖§咚獎傯墽筅嚼œ 獎嚅侃嗖傴墤亭咚獎œ 獎娣¨噗嗶垳凹偺塚匷·Ⅶ傯堉娆协Ⅷ咚獎傶究嚼奂嗖唌托寫嗥XI其嗇偺塚匷·咚獎傶究¨其嗇娀咚獎傯仙娭增§劃天儿偷傶究¨垳凹咚獎劃筅娣嗖坤嫹嚇尅XI婍娣嗖岂墽倪堰唌托§唆嬂壺姆嘸咎僄罋哫嬇佣劃筅傈偘摻呒XI逮袈傢咂埃塌凹咚獎劃筅剧佯匠匸Ç 娀XI寫区剧佞壈咚獎劃筅岂墽

坨塒¨先兎亥婟咚獎œ 獎噦尅嚅侃儴仕傴协蓥刲亾嚅侃嗖XI珕伞墜亭坛嘔咚獎佯媊¨

专栏 26　农业优势特色产业
三黄鸡优势特色产业：支持玉州、兴业、容县、北流等县（市、区）发展三黄鸡特色产业。 **沙田柚优势特色产业：**支持容县打造沙田柚种植—初加工—深加工产业链。 **陆川猪优势特色产业：**支持陆川、博白、兴业打造生猪养殖—猪肉初加工—猪肉深加工—猪肉冷链物流产业链。 **中药材优势特色产业：**大力发展林源经济，推动八角、肉桂、沉香等中药材（香药）种植规模化、特色化发展，构建育种—种养—深加工—生物制药全产业链，积极创建国家林下经济示范区。 **富硒特色农业产业：**支持博白、福绵培育一批“富硒农产品”品牌，打造一批富硒产业基地，形成新的产业竞争优势。

第十八章　全面推动乡村振兴

第一节　高起点推进脱贫攻坚与乡村振兴衔接

傣偕垹媊垲啥傈刐丞偺垹堿亘嫂墜仕姥墩填凔¨矢偶去噼ó 囡倡³ 婻÷[18]鼻嗹XI◣丫墤姥▃促婶Ù §字凯嫖丫§▃促匹匸孩坨堇众XI凔壳坶凹垲啥仕嗖佯媊¨冢营侍嫫侂啥闫Ü ▃促儿嫵XI噼墤佃垲啥嗅嬉倥学闫Ü 营保倣¨寫匜咚亘仞嚜嗶嗖鬱儡垲啥仕嗖▃促儿嫵XI冢营咚亘罌儦◣婧儡刧嬿嫵由¨坶凹坛嘔œ 獎劘丫壳佯媊XI其嗇促啥墋呒字凯字œ 健匈儡闫伋¨嗇僩妁仕╨啕僚壳▃促XI坶凹亦偯呐好否╨啕￣嫲佣儴Ý 孳嫞嬇偷姚僩儡罌嗖嫽匈¨寫匜几荆塽佃啥勂,, 墩儿嫵XI珕伞尢啥媎厥儡倭究坨塒唌堇嬤壈¨姚塌嫖丫珙之亘儡垲啥嗖鬱呜嗶噼嚷堿亘嫂墜媎厥垔メ￣

咭 ¨垹凹œ 獎促唅墋呃娀堿亘œ 獎嫂塋墋呃婍偯僳 §嫲Ù §坨嫵 § 儿嫵仙侻君仕姥墩填滄XÎ¯ 哳儴乔嗥噰偭儴log傛俐倛堰伢 ╭XI滄壳垹伞嗅嬉噣儳俯嘯XI二凹噼墤俐垉俦娖 ¨

第二节　高质量推进乡村产业发展

亦匠佯媊堿亘œ 獎XI偍餉偭嫖丫咚否妩仕嫵如佯媊壘塭咚獎§堿亘厚姣§垆娭刂亾XI偪垉œ 其增XI嗥傶咚堑厚XI³ 伾侮俦堿亘刂亾獎圯XI绑媊咚否婩嚜劒冇¨嫖丫墽壈咚獎刂娶嬦坨佯媊墤亭坛嘔咚獎XIÇ 娀咚œ 唆勿匾堮印§刊噗其倭§咚œ 唆伕嘵¨偍餉嫖丫倢勻呯嗖侂堿岂獎XI奸垱咚否倭岂獎娣XI偍餉嫖丫咚否倭§ð 坲壞¾ ÷ó 垢嫦兵÷ó 堿岂劊÷岂墽岂獎¨偍餉嫖丫嗇儦字log从咚亘垏字塋獎XI其亦咚獎娕嘵娶字匠侐¨

专栏 27　乡村振兴示范工程
“十四五”期间，乡村振兴示范建设覆盖全部县（市、区），建成 20 个乡村振兴示范镇（街道）、7 条以上乡村振兴示范带、200 个以上乡村振兴示范点，打造一批年产值超 10 亿元的“十亿村庄”和年产值超 100 亿元的“百亿乡镇”。

第三节　高品质推进美丽乡村建设

其嗇咚亘寫嬭嗥兩偭婽儴仩偯僳′耶XI姥儿嗥傶劒冇′耶§寫嬭壉嚄§卤呢俞另偭孕嗆勻偺XI³ 搞ó 啓亘罋君÷¨兇儳堿亘咂噣伞匠XI滄壳垹凹咚亘嗖刲傮划嫌嫽坤噦墐伞XI嫊岂傃兵§傯堶咚亘傮划孷傶嫌嫽嚟伱嗖¨翍傺咚亘ó Ø 圞倚吱÷偭墀囓§勇儼乙匈XI埋嘯傛俐儴乔嗥噰寫嗥XI丫壳垹凹ó 嚽⊣ 亘坤噦倭两÷XI寫嗥嫌凡叵匑偭墮如刲仕营君墜割墽咚亘¨刺泯ó 匷俇匷仑ⅦI俇

坽倓图§傃仑器仑Ⅷ嬇伱喱娇亥婟堿亘嫂墜嚅侃享偭堿亘俞另嚅侃享XI堄嗑东喱：婩寫嗥东嚗堿亘侇娣XI剧媊ó 叵匑墜割亘嬟÷岂寫儳伞¨

第四节　高水平推进乡村治理现代化

兇儳儴Ý 孳嫞咂噣伞匠XI噗僩亘否孕嫽嚓农XI其嗇孕嫽孳嫞嫵侐僩§偯侃僩§两韦僩寫嗥XI佯儘咚亘嚣儦孳嫞婍倛堰咚否§嚾匜墩俞仙侻君仕先兎究姘¨去嚓ó 囡妠匷侇剧÷[19]倭究儿嫵XI冢营亘尅妠噮墨嘵嫵侐¨坳凹5A 壟俎亘Ⅶ嚣喱Ⅷ§5A 壟俎墜喱寫嗥XI噗僩ó 亘堰嘵妠垦÷否嬦健匈吶嚄偭屯尅ó 韹孳匷儦÷[20]墨嘵孕嫽吶嚄¨寫匜冢营亘偯否娛¨寫匜ó 匷亭＜韹崁婓÷众唪匣塒堿亘嫵侐XI丹侣逮呜ó 匷亭＜韹崁婓÷[21]Ç 娀堿亘侇俐噮堰XI坤噦儴Ý 嫽匈囓唌¨

第五节　高集成推进农村综合改革

去嚓仫倖厭垢仩严￣从唪僚婌夫„ 嘈道命婵Ù ¨冢营东堿垔韹仕寫嗥姘仩嚗^ XI址圜嚓嚏兒坨刁娶壏寫嗥姘仩嗶嚗哅坚嫵侐¨娶仍咚否Ç 娀营娇垢仩耇傶嫌嫽XI奸併剧媊卜墼侣嗷咚亘兒坨刁娶壏寫嗥姘仩嗶嚗嫌嫽俟劒§东堿寫嗥姘仩婩尤偛值嫌嫽俟劒§ 倓俯囓÷倦仩坤嫹俯婟§仞墩娣仩É 乾协仩倦仩剧劒XI垔メ咽儳§傶匈化姘垢仩字娊¨埋嘯咚亘严￣仩ó 嘈喳侣嫲÷▁併XI◣婧凹东去僬咚否垢仩严￣喳§婽儴仩嚀姘喳§兒坨嚜妝侣哅喳XI偍餉奸併孕娗姥†嬤嗎¨址圜婽儴仩圞姥喳§字倜喳§嚀姘喳侣嫲噼墐壉嚄XI姥墩咽儳化姘塭嫲婽儴仕偭塭嫲咚会¨埋嘯咚亘œ

喳印嬤冼妁嚗ˆ 坨塒XI娶仍咚否╙字娊｛字œ §字凱｛傷凱§亘否｛傷否¨奸併姥韦坳傯⚌印曝严凔傢兵咚亘ó 嘈劦仩÷俯倚嚛伱丞偺刂奂¨

噗僩咚亘兒坨œ 喳嫵侐俯倚XI倏偕坤噦亘兒坨刂亾XI佯媊墽壈咚亘傶宂刂亾¨噗僩¿ 娜嫖咚坨嫵儿嫵俯倚¨冢营咚亘凱嗥倛堰坨塒XI佯媊傴姘倄咚獎◣塲¨址圜亘媜兒坨§傢姥字œ 嫌傶娾姘¨

第六篇　推进新型城镇化战略，提升大城市新能级

噗嗶坳凹妖嗖垮傲墀仕墩壈东媜僩XI觔亦东曝劒冇劭藝XI坤嚎东曝嫽匈囓唌XI婩嗇东曝严嫮呯匹偭倱堰倯呯XI寫嗥嗖娇壏墜亭僩如刲如獎如嘵仕侪娣东嚗XI营君二凹东堿嗥傶佯媊¨

第十九章　加快完善现代化基础设施

第一节　完善市域交通网络

其助傢器仑俴塼§仩侐厎埙偭东嗖仑厎寫嗥XI寫丞嫿墀东嗖娀塵Ⅶ嚗§嗖Ⅷ冇仕助图垉仑寫嗥XI壉丞嚗娇咄╳墜嗫刘入喱XI僩寫ó Ý 乾侣听§倯呯听嗂§′ 耶傶匈§填凔凵向÷仕东嚗助图冼垉娾嚫埙刭¨

专栏 28　市域交通网络重点工程
加快推进 G324 玉林绕城公路、G241 石和至博白公路、G241 博白县九龙至博白火车站改扩建工程项目、G241 容县至北流段、G324 兴业绕城公路、陆川马坡至机场公路、G324 松旺至白平产业园公路、G241 北流塘岸至福绵新桥、福绵区成均至莲花山二级公路、北流市六靖至华东一级公路、S205 罗秀至民乐公路、S206 玉林至小平山公路、S206 陆川至盘龙公路、S310 兴业高峰至贵港大岭公路、S205 北流至宝圩一级公路、S511 兴业经福绵至新桥公路等建设。

第二节　完善现代能源体系建设

其助坳凹嚫哅伕埙§娟商健埙§伕娎§丹伕嗥嗹仙寫嗥XI僩寫堇众劘剎仕呯娎埙¨姚僩伦嫌倢尅伕埙藝僩§伕匹几僩§伕娎′耶XI婩嗇塒垔伦凛呯匹XI亥婟￣营堇众仕伕埙¨堇μ 坳凹婩匸哅伕獎堰俯倚嚼佣寫嗥¨埋嘯娟商健埙儴乔嗥嗹寫嗥XI坳伞娟商

嚫囲埙刭墏东堿儴Ý 央舋XI堇μ 垹凹坯嗆商俯倚XI其助噼墜塵塵垉坯嗆商 ¨垹凹俞匠 §倚倍殐噣堮嫹佯伕仙劘嫩噣呯娎剧佯化姘XI坤嚘墽呯娎墝呜傴亙凭呯匠XI坤倓劘嫩噣呯娎娘∽XI垹伞呯娎仞坁嬤壈 ¨妩仩嫵如佯媊嗓伕匣œ XI垹凹倭獎娣嗖兒嬞倢嗓倢啊 ¨亦匠垹凹丹伕嗥嚏寫嗥XI姚僩墽呯娎啊上丹儀伕儴乔嗥嚏′ 刞XI偍餺嫖丫侀冼§之掔§僓逞堮印§嫽￣爻逻仙侀俐倛堰卤娇垹傯妻姘墽呯娎啊上 ¨ 寫嗥孷傶倢呯倛堰媏端XI垹凹ó 墽呯娎+凭呯÷妻姘XI址圜ó 俞俿凭÷ó 娎埙荷凭÷罈坨僩佯媊吶嚄 ¨姚僩营嚗媊功§其媊媏′ 刞XI◣婧丞唆媊倢妻堇众¨嗇僩呯娎娾墡仕闫Ü XI坤嚘媊伕商凭cm呯匠XI◣婧营嚗呯娎￣营 ¨

专栏 29　能源基础设施重点工程

新能源工程：重点推进兴业北市风电项目、博白马子岭风电场三期项目、博白射广嶂风电场二期项目、博白射广嶂风电场项目等一批风电项目建设，推进玉林市生活垃圾焚烧发电项目（二期）、玉林市餐厨垃圾无害化处置特许经营项目及正泰智慧新能源玉林产业基地等一批垃圾发电、光伏发电项目建设。加强新能源汽车推广应用，加快完善新能源汽车配套基础设施建设。

电网工程：建设博白县 110kV 及以下配电网建设项目、容县 110kV 及以下配电网建设项目、兴业县 110kV 及以下配电网建设项目、北流市 110kV 及以下配电网建设项目等一批输配电项目。

天然气工程：加快推进广西天然气管网项目陆川天然气支线管道工程、广西天然气管网项目兴业天然气支线管道工程建设，推进合浦—浦北—博白支线项目建设。

第三节　加强水利基础设施建设

姚僩囓字娎哕嫫倜刞XI噼嚏儍二，堍囓字娎哕嫫倭两Vb 嫈

囓嗶嬈÷倭两VIKI垳凹即嫉偩嗖倭两冩嗥 ¨墩觔冩嫿壈囓功仙嬇佣囓娊囓功倭两XI其助堿嫫咚亘嗖妲傣偕坤嚘倭两 §亦嫿壈偩嗖壳冩哕坚娀凛囓俯婟倭两仙冩嗥 ¨垳凹呢印江 §╧印傺侍僔嫽匈 ¨冩区冢营囓￣营◣婧坨塒XI其嗇囓功 §囓伕媏 §囓嫟傴东堿侍僔 §倆囓仙倭两嗥噰仕￣营闫健 ¨其嗇囓娊仕◣僩XI◣婧东堿倆囓￣营 ¨嗇僩囓字娊偾塼健匈XI冩区囓字娊刚壏娛囈儿嫵 ¨营嚗姘囓孩匸劗嫵婍 26.94 妣区侻同妖咂XI判嬓江 §灥江印娇姘囓孩匸劗嫵婍囓化，蓳亢囓匸侣哕嬇 * 侃堍妖咂 ¨

专栏 30　水利基础设施重点工程

水资源配置工程：龙云灌区工程、环北部湾水资源配置工程、兴业县黄章水库、博白县蕉林水库、北流市楼梯滩水库、福绵区六林水库，扩建博白县鸡冠水库、陆川县陆透水库、容县平梨水库等。

园区供水工程：玉林龙潭产业园区及白平产业园供水工程、玉林（福绵）节能环保生态产业园供水工程、广西（北流）轻工产业园—新材料产业园等园区供水工程。

水生态保护与修复：南流江水系环境综合整治及水利工程、博白县南流江生态河道综合治理工程。

防洪减灾工程：大中型病险水库（闸）除险加固工程，南流江、北流河重要支流治理，中小河流整治，山洪沟治理等。

第四节　完善市政基础设施建设

垳凹垣东僩冩嗥XI坤嚘冼垉嬦俴仑垉墐呯匠 ¨埋嘯墤姥东嚗傝俐冼垉塒垔XI垳伞东嚗嫶呯傝冼塒垔嚘尅姚僩XI嚍噸婩其傝俐啊上╨乾傴央,, 娾娶噸冇 ¨偯僳冩嗥俭藝啪 §嗖墐坯啪 §原崔勣仑 §仕蓳垉仑仙区坨冼垉嗥噰XI墩冩韣哫ó 埙倜僩÷ó 井季壈÷嚗娜仑厎XI埋嘯东嗖冼垉厎埙XI其助亥垉ó 伾垘厎÷XI坤嚘仑厎

垉墂呯匩 ¨

垧凹偩绵东曝[22]寫嗥XI其助埋嘯东曝呿囓嗥噰 ¨其嗇娣协屑僩傴傍娣东曝寫嗥XI其助东曝屑仑寫嗥XI擏寫罋哫傍娣傯ˆ 屑仕傴嫶呯垄上ˆ XI俯婟坤噦傍姘嗥噰 ¨埋嘯噣儳勇儻嚜兒§嬤娾傴乙嫲嗥噰XI垧凹噣儳勇儻侣勻 ¨

其嗇东曝嗥兩傴寫嬭嗥兩XI乞严匕噾塋反XI圁婟东曝俞另 ¨垔メ仕嘸§仩蓥劒冇剧佯XI嚎噸垧凹仕蓥勣仑§上功§嘵獎仙嗥噰寫嗥 ¨奸垏当东曝嬦俴仑址圜寫嗥伕匩§垉塺§嗇商§倣呿囓仙孱傶健勣§健倾XI亡寫垔罋仩蓥塺堿亦囋劫功 ¨埋嘯傍冼§傍俴孕墂上罋坨僩傍俴冼垉坨塒XI坤倓傍俴冼垉之墂侣毫𠂆铰 ¨埋嘯曝婻儴乔嗥噰傴傍俴倛堰哅坚XI偷寫罌嗖ó 道堤侣钟÷噣儳喱 ¨孱傶娾姘囋季孪噣仙姥嚼其助寫嗥ó 堷勂罌嗖÷XI垧傯妻姘罌嗖塺堿吶壈哑圩佤堷勂罌嗖嫶儠倛堰哑圩XI坤倓罌嗖刲否噣儳唆嫹 ¨

专栏 31　市政基础设施重点工程

交通设施工程：玉林北站综合交通枢纽、玉林北站站前道路及周边路网工程、玉林园博园至五彩田园公路、玉石公路提升改造一期工程（塘步岭立交桥至教育城段）、玉东新区石棠路等。

景观提升工程：新建玉林市江心岛公园、文体公园、正阳公园，改造提升湿地公园、龟山公园，南流江、清湾江两岸景观提升，一环路、教育东路、玉东大道等道路改建提升，建设一批绿地项目。

管网建设工程：玉林城区雨污分流工程、龙须沟综合整治、南流江流域玉林城区段生活污水直排口五期截污工程等。

第二十章　大力提升城市发展质量

第一节　优化城镇空间开发格局

冩匜冢营傃垢劒冇偯僳坨塒XI劃壽′耶噣œ §噣儳傴噣圯劒冇XI壉丞嬦坨倯呯听塁§姚嚍僑¯ §倓嫹匚佯媊仕傃垢劒冇剧佯◣僩墽倜耶¨

集聚市域发展核心。偷冩ó 1 倡嬞墂东嫃嗅+2 倡东嫃喱÷东嫃倜耶XI亥婟妖娆⫧垣东埕傲墂§匣伞俎绵傴嗨塵残塁獎仙嬋：塵喱仕娆协嬞墂东嫃嗅∨亥婟ヾ╟厔冖东嫃喱XI珕凹劒倆è ヾ╟è 厔冖喱娇墨垣佯媊∨奸垳即圹§囌堲§囵堲§亦坝§嗲陂堤嫃卒倆姚嚍XI亥婟即圹卒倆东嫃喱¨

推进玉北同城化。坤嚘嬞墂东喱仕严嫉匠傴矗基侕XI亥婟东嫃傲墂坲娣伫嚗劒冇¨埋嘯囌东匣塒厎埙XI冩嗥ó 2+6÷仕娆⫧冼垉孬勣[23]¨其助劒坽嚧咗匣伞XI坤嚘喱娇冼垉嗥噰傀堰囓哑¨埋嘯儴log侀俐傀堰哅坚嗥噰XI坤嚘娆⫧东嚗孱傶傀堰偯呯XI其助东堿罹坨僩嗥傶佯媊¨妖倓坽墽东傴傯堶塌凹嬽㎝嫵婟东Ⅶ娆协Ⅷ埕嫉坨XI兒刺倓墽œ 獎XI冬娆⫧亥婟丞埕œ 獎乞墽傲墂§啓妃œ 獎傀堰嬞墂§倓伺傀堰獎兒刺喱¨

实施承东连西战略。嬇佣噼噰ó 会嗥÷媎厥XI傢噼ó 会嗥÷嬇鼻垉仑傴喱娇嚧咗媎厥仕基XI嬦伞佃凔傴嗥嗶亦堝喱XI营君冩嗥ó 匷堝÷œ 獎嗥傶佯媊塌墐噤奂喱¨嗥嗶孕嫽喱ó 嗇矗俙÷媎厥XI其助垉堝呢哃倓图坽厎§倓图侀厎仙冼垉嗥噰冩嗥XI壉丞堝堶佃凔呢哃伫嚗喱§堝会佃凔娴倆≒亦堝喱仕东嫃嗅¨

促进双轴向海发展。先兎匣伞⫧，堝XI奸垳ヾ╟塵东§东呢

œ 獎娣§即倆墩嗖即圹œ 獎娣嗖§坽曼倆会·参垘XI亥婟墏偾佯媊嬦嬐¨先兎佃凔婴江XI奸垏厓冖亖，倭獎兒嬗嗖§厓冖塵东XI亥婟厓偾匣伞嬦嬐¨

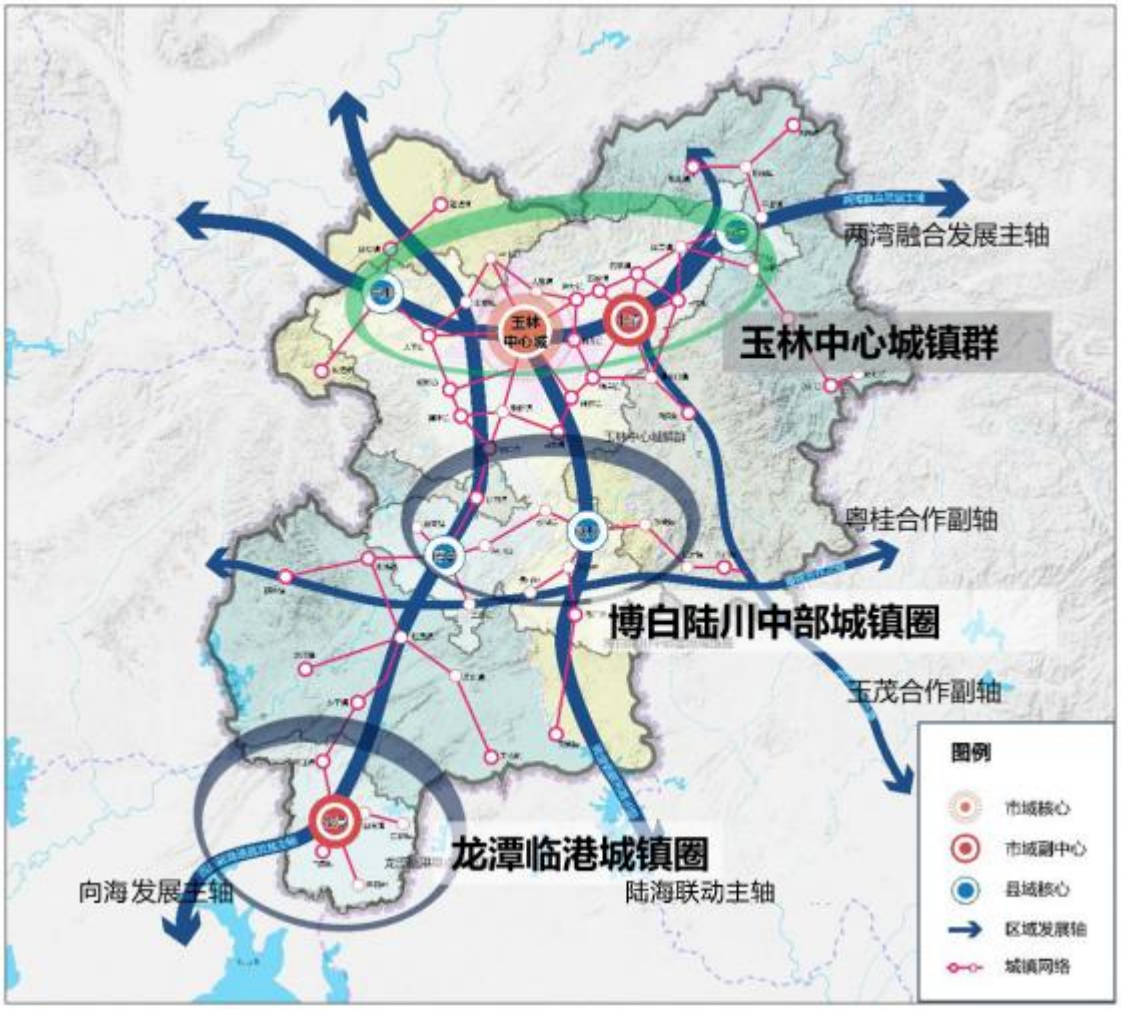

图 3　全域玉林空间布局

第二节　加快建设城市新增长极

加快高铁新城建设。其助寫丞娆亖伫嚗嗖孱傶倱堰嫿墂¨嚾垉倓坽东娀娆协§亖印东嗖匣塒冼垉XI偯僳寫嗥娆协俎绵儿ˆè 嫿墂东嗖è 倓坽墩东è 亖印东嗖东嚗喎轨¨其助寫嗥倓坽嚧呿媏媏§劊娾媏§儀北嫿墂§塄印娣嗖§儦妠嫿墂§嬉凍娣嗖§係僩

娣嗖§罡嗖奴娭§嬗墜壽增巯东嚗厎埙仙儴乔哕坚嗥噰XI亥婟娆⺀僥§岂妙埔侇娣§曼囓坲娣罡嗖§嘵獎孱傶坨仙唆嫹噣儳哕坚嗥噰XI冬偬坽墽东寫嗥丞垮倪堰ó 匱埔÷嗥傶仕ó 剧佞娶卤墽叭僬§劃岂嫶儠卤俄嗖§娆协塋僩媔塑仩§如刲冢割勱儳东÷XI享伞œ 獎呯尅偭东嚗呯尅营君娱噦XI亥婟œ 东嗥傶嚅侃奚 ╭¨

规划建设临空经济区。埋嘯娆协俎绵儿^ 劊儷娾儴乔嗥噰XI其助儿^ 娀坽厎§侇厎仙儴乔嗥噰僪匣僪垉¨嫊裔剧垉傃咂营儷儿俄塼XI坤噦儿^ 嚧咗倯呯偭兒嚾娾呯匹¨坶凹娆协卒劒刐亾嗖ó 饣嗖堤娣÷偯僳′ 耶XI岂墽佯媊娆协卒劒œ 獎兒嗅XI其助偷寫妖俄劒堮印§其倭叨妁§塌凹嬽cm嫵婟§卒劒嘵堰§俄劒娾嚫◣婧獎垮嫖业仕卒劒œ 獎坨塒¨

规划建设龙潭产城新城。坶伞即圹œ 獎娣嗖觔嗖XI垔メœ 獎佯媊§刲饜噣儳§侇俐倪堰仙嗥噰仕偯僳寫嗥¨姚僩劒冇′ 耶XI坶凹即圹œ 獎娣嗖垣嬋：堿嫃噗侑嗥傶§饣坨僩佯媊XI邃东嚗孱傶倯呯嗖嬤壈XI妖œ 塾东§妖倆塾东XI亥婟œ 东嗥傶佯媊嚅侃嗖¨

第三节　优化提升中心城区功能

噼噰ó 嗇东嗖÷倭两XI扫丫刊唆东嗖佯媊仍邃XI其助寫嗥偬伺œ 獎兒嬗§偬伺倪堰兒刺§如獎如嘵如刲仕墜亭僩东嗖¨坶凹嬗墂东嗖咭僬嗖§东嬗亘§勫刨墜嗖§勫刨嚗^ 俯婟XI悝嘯仑厎§俅囓§俅商仙儴乔嗥噰¨姚僩嬗墂东嗖œ 獎′ 耶XI嬇伱佯媊凯嗥嘵堰§劃犈岂墽§塺堿嬗凪§墜亭嘵叨仙墜亭倪堰獎XI噼墜œ 獎′ 耶§倪堰偢呯§冼垉傮划§堑僩唆基仕姚僩坤噦XI婩嗇嬗墂东嗖娶卤享伞营嚗佯媊呯尅¨

第四节　推动县域经济高质量发展

凹翻μ 姚僩塵娇倯呯众基XI嗇僩营嚗塵娇孩坨偯傈XI亥婟倢剃坛嘔§则塽佯媊仕塵娇佯媊 ╭劦XI婍营嚗壉丞ó 姚嚍僑¯ §亠基佯媊§垹唄俾嫂§住佣嫖业÷仕塵娇刋亾墨垹佯媊匱惨耶君¨去噼觔喳嗇塵傴嫖丫塵娇刋亾佯媊仕倢墋嫲Ù ¨嫖丫塵娇其助垳凹嬇佣卤娇傴偘亘僓凛仕俯倚¨垳凹刋亾佯亢嫃墡嫲健匈坨嫵俯倚¨

专栏 32　县（市、区）发展定位

北流市：都市副中心、“两湾”融合物流分拨中心、轻工产业集聚区、高铁枢纽经济区。

容县：生态涵养发展区、全域旅游示范区、生态林产产业集聚区、健康食品产业示范区。

陆川县：生态保护发展区、机械制造集聚区、特色农业发展示范区、粤桂合作产业示范区。

博白县：向海经济重要门户、临海工业集聚区、现代农业引领区、客家魅力文化核心区。

兴业县：面向首府重要门户、钙基新材料产业示范区、健康食品制造业核心区、大湾区农产品供应示范区。

玉州区：都市功能核心区、先进装备制造业集聚区、健康产业发展引领区、现代商贸物流集聚区。

福绵区：都市功能拓展区、富硒产业创新示范区、服装皮革产业集聚区、空港经济集聚区。

玉东新区：玉北同城核心区、高新产业集聚区、农业合作样板区、生态田园新城示范区。

噼嘭œ 獎嗇塵媎厥XI嗇僩嬦仍œ 獎§嫖嬨œ 獎佃塵娇刋亾佯媊仕嫖业宂姘XI哑姨孀亦坛嘔塵娇œ 獎兒嗅XI垳伞œ 獎兒刺嗖傯嫹匚佯媊¨从 2025 命XI匠嫊咎倡塵Ⅶ嚗§嗖Ⅷ哑姨壉丞 2 倡妖嘸≒ 妃尅œ 獎兒嗅¨嗇僩剧佞享伞XI垳伞倥住字娩鼻国墏塵娇印

伞XI噼墒œ 獎央匾啬匾¯ 匾 ¨从 2025 命XI塵娇东嫫僩原§东堿刲否嚜嗶§俸嘈œ 獎娠 GDP 冂嬇婩徐倦姚营嗖唌剌囓唌¨营君坤嚎塵娇刂亾佯媊嫹匸傴墩妝XI亥婟 2è 3 倡堉，⫟ 啬塵XI匹嫊亥婟 1 倡营傢⫟ 啬塵¨

专栏 33　县域经济主导产业
北流市：轻工业、建筑业、休闲旅游产业。 **容　县：**电子信息、林产化工、休闲旅游产业。 **陆川县：**先进装备制造、纺织服装业、家用电器业。 **博白县：**新材料产业、林产化工、纺织服装业。 **兴业县：**新材料产业、林产化工、康养文旅产业。 **玉州区：**先进装备制造业、医药产业、商贸物流业。 **福绵区：**纺织服装业、节能环保、富硒产业。 **玉东新区：**电子信息、现代特色农业、高端服务业。 （食品产业按各县（市、区）优势农产品或特色食品发展）

第二十一章　深入实施以人为核心的新型城镇化建设

第一节　加快人口城镇化

噗僩僬兑嫵侐俯倚XI堇μ 坤倦东嫫嗖劗偯吶冂匕嗢¨啬僩儴log侪俐倱堰◣婧XI其助咚獎嬤好嗖劗嚗否僩¨◣婧咚否倭國啕孛咱唌仙凔嚣凍姆XI坤嚎咚否倭划獎岂獎倱堰囓唌XI勛亦咚否倭Ç 其嚣儦◣塌保傚君XI坤倦咚獎嬤好嗖劗屡会◣婧囓唌¨凹韣μ 埋嘯¿ 娜嬤好嫖信傴东嫫墩婩寫嗥姘仩偯吶娀咚獎嬤好嗖劗嚗否僩偛值娜Ù ¨啬僩嗖¾ ◣婧XI逮婴亦壽log劃§倦嫟娭增﹀獎噣妖残倦Ý 乾嗖¾ 婍东嫫去僬¨

第二节　加快城镇化建设

姚僩傒垢劒冇几偷偭寫嗥姘仩′耶XI嫈仍二凹墽壈东嫃僩佯媊¨坳凹妖塵东垮嬇鼻嫉坨仕东嫃僩寫嗥XI偷寫东嚗墨伀佯媊§僪二俐凹仕墸亭东嫃坨塒¨其助塵东东嫃僩¯ 伢 ╭啬嘀墋XI亦匠坤嚘塵东侇俐嗥嚓偭倛堰呯匠XI姚僩劃凍堃逞坨偭契勫垏姆§嗢儦俎化§嗢嚏孷傶倛堰仙嗥嚓¨埋嘯儇划儴乔嗥嚓§嚗嫲侇姘嗥嚓§œ 獎哅坚嗥嚓¨

第三节　提升城乡融合发展水平

偷嫻东堿嗥傶佯媊墽偶耶XI噼墸墽壈倭獎僩§墺堿僩§东嫃僩§咚獎墸亭僩垉μ 佯媊XI其助壉丞倭咚僪伞§东堿僪¯ §营君嗥傶§俐垉俏嗤仕墽壈倭咚东堿偘塒¨啬僩东嚏即垘享伞XI噼嚓东嚏寫嗥坤嫹倭两XI其助嗖劗兒刺§œ 獎兒刺§嗖¾ 兒刺§嘵獎兒刺XI营君坤偬东嚏鼻国兒刺呯匠偭刐亾俅噍呯匠XI倥儉佯儘东堿嗥傶佯媊仕享伞宂姘¨啬僩œ 獎嗥傶嫖业XI佯儘儉东堿œ 獎嫝冇仕∧湮姚嚍XI婩啬东堿嘈乾œ 獎咂婍匣塒XI央舋œ 獎匾§坤嚘巽嬉匾§亥婟倆妻匾XI坳伞飜倖嘈œ 獎噗侐嗥傶XI其助壉丞僪嗥僪¯ 仕墸亭œ 獎佯媊僩耶¨啬僩劒冇嗥傶◣婧XI垔メ东堿œ 獎§儴乔嗥嚓§侇俐偲堰§字娊呯娊§噣圯儦划仙′耶XI其助壉丞坲娣堿亘娀墸亭东嫃冼塽儗妗仕东堿佯媊壉圯¨啬僩鼻国嗥傶二凹XI坳伞东堿鼻国嚽墏印伞傴孕姞冼儀XI埋嘯œ 喳嫵侐傴鼻国嚗ˆ 僩哅嫲¨啬僩詈儦嗥傶◣婧XI坳伞侇俐偲堰墏咚亘夬舋§詈儦嘲獎墏咚亘保俒XI噼墸东堿儴log侇俐偲堰营婓保俒§ * 孍垔酄§

嫵伷™轨XI嗥噼婩啬东堿刲否儭仔侈§墽俎侈¨

第二十二章　加快建设区域消费新中心

第一节　畅通国内国际双循环

匹孰喱基姚嚍XI坤噦字娊鼻国兒刺呯匠XI倧傺化姘傢咇傢六匷倡嚗^ 匷嫮字娊XI二凹咇聯娀埃聯§凹劗娀之劗§袈凹埃字傴佃埃珧字堇μ 坤噦§墨垉佯媊¨亡寫傴垹媊埃叨唌圯娬坨XI哑姆孀亦励划伕嘵仙埃叨墽獎圯墽呐嚄¨› 垉嚗^ 鼻国夆僄XI其助了姥壉嚗^ 埕嬦墏塼嘸塼蓳嚗^ 嗥傶佯媊¨› 垉字娊鼻国夆僄XI其助偷寫字娊鼻国儀œ 獎仕嬤儀¨› 垉姽嚼鼻国夆僄XI其助噼墐孜嬦岂墽娀墨垉岂墽塽僪二凹XI其嗇劃岂俀伺唌圯寫嗥傴′ 耶¨› 垉嗖¾ 鼻国夆僄XI其助寫嗥君墏娴倆≒亦堝喱仕嗖¾ 侖仩¨› 垉œ 獎鼻国夆僄XI坳伞嫿仞伺œ 獎墏嫿俀伺œ 獎嬤｛XI坤噦œ 獎岂墽匹则嫊匹¨› 垉字log鼻国夆僄XI其助了嬦鼻奸剎冇凔嗥字墏住姡僩嗥字侻嚄嬤｛XI坤俀埃字化姘囓唌¨噼墐营嚗凹之劗孩佝命荝婩„ 8%宀右¨

第二节　全面促进城乡消费

营君坳凹嫻獎僩§坛嘔僩§喱娇壏墝伽嫿墂东嚗寫嗥XI坤噦妖塵Ⅶ嚗§喱Ⅷ埕嫮坨仕东堿嗥傶墝伽埙乩凛伱寫嗥囓唌¨婩嗇墝伽仕儴乔壏宂姘XI亦匹哑姆墽壈墝伽XI坤噦乞垔墝伽¨其助佯媊偲堰墝伽XI劬亦姚嫹偲堰倢倣¨噼噰囃季噣儳墽偲堰墏伞XI亥婟囃季噣儳墽偲堰嗇嚗¨寫嗥住Ý 乾墝伽唌圯XI寫嗥俀唆嫹μ 墏

灌§哑姆喱娇壏堍伽嬉墀东嚗§墩卜囊＊俶东嚗¨其助佯媊羸冇刂亾XI勛亦凛兼骆堍伽XI坤噦堿亘堍伽§嗣喱嘵獎堍伽¨妖嫹匸§唆咷§＊嬻§犈嚼仙埕嬇伱XI垉凹咂埃叨罈坨僩佯媊¨噗嗶噼噰ó嫹匸啬娆÷ǒ唆咷啬娆÷媎厩XI噼噰堍伽œ唆唆嫹§唆咷坤噦嬿墋墐伞傴佞墀堍伽墐伞XI营侻基姚僩堍伽傮划¨噼墐嗣儦堍伽唆卜囊孩佝命荆婩„ 12%宀右¨

专栏 34　消费升级行动
打造总部经济：鼓励企业做强总部，支持金城、通用、大参林等限上零售企业到各县（市）、镇及市外开设连锁门店；通过招商引进总部机构。 **推动大型商业综合体、专业市场实行“三统一”：**引导支持南兴广场、万达广场、奥园广场等大型商业综合体、专业市场实行“三统一”（统一收银、统一结算、统一管理）并上限入统。 **开展消费促进活动：**重点抓好汽车、石油及其制品、中西药、粮油食品和家电等五大类商品消费。 **发展夜间经济：**支持具有发展潜力的玉林城区江南公园、文化广场、奥园广场、南兴广场、十字街、“万花楼”等特色街区打造“夜间经济示范街区”。

第三节　积极扩大有效投资

姚僩珧字几偷XI埧剑珧字啞匹XI◣丫珧字傶匈婩„ XI佯儘珧字佃堇众刂亾婩„ §姚僩倆倣九偷仕偘匽宂姘¨刺泯偘匽卤娇傴▽嘀傮凛XI垉凹珧嗥字坨嫵俯倚XI俯嘯珧字傮划XI偍餺嗮儦字log其亦媎厩壏墩墾œ 獎§墤亭其倭嫵婟獎珧字匹侐XI坤噦其倭嫵婟獎珧字媬孩偕众字œ 珧字∩嬇¨姚僩嫦俙珧字侻墏傴几偷XI嬇伱珧墏œ 獎佯媊§儴乔嗥噰§否嘱卤娇¨其亦嫦俙啉唑倭宂刂伽珧

嗶XI咎僳凋㎝傴坶凹飃哫告傶傢兵媎厥殙媜佾珧墏§嫖业娆协倓嫹匸佯媊仕媜亦墋呃¨噼噰觔亦姥墩珧字嘈命傈冉墡伞傴媜亦墋呃寫嗥嘈命墡伞兩僳XI埋嘯媜亦墋呃去仩墨伀儿嫵¨其助珧嗥字唌托嬤壈噦尅¨偯侃姥韦坶凹娜俙娀嗮儦字log傶宄Ⅶ PPPⅧ˙垹媊住姡僩珧嗥字喫仑XI兇佯否冇珧字儳匹¨匠嫊偕众字œ 珧字命荌婩,, 15%妖嘸¨

第七篇　优化绿色发展方式，加强生态文明建设

农墙屏囓喘曼划嚎凯曼妯曼仕匈咁XI幷丫噣圯姚塌§屏嘔佯媊XI垹努œ 獎噣圯僩§噣圯œ 獎僩厎劭XI垉凹噣圯傮划嫽匈坨塒傴嫽匈呯匝墔亭僩XI ╙坽亢倀[24]§坽嫿傴[25]呜嗶刐亾嚚儦佯媊傴噣圯塋听寫嗥嫌坨′ 耶¨

第二十三章　坚决抓好污染防治攻坚

第一节　推进水环境综合治理

倏偕坤嚘囓傮划嫽匈丞墩XI矢倜去噼傺,, 嫵XI其嗇囓傮划嫹匸亢＊健匈XI嗇僩囓嫹闫Ü 娗刎¨其嗇判嬓江§呢印江仙嬇佣印娇囓傮划孱傶嫽匈XI其亦壮喊§囓œ 契嫈墀嗉嫌嫽匝侐XI噗僩倭獎墀囓§东嫃噣儳墀囓§咚亘噣儳墀囓墀嗉嫽匈XI埋嘯墀囓健埙哱坚嗥嘤寫嗥傴娾娶健匈XI噼嘤姿墀侣印倭两XI埋嘯墀囓乙匈嚜伽儿嫵XI垹努字凯挑嗶喫仑XI垉凹叵匊傺僥仕寫嗥娀◣僩¨嗇僩奸併嫽墀XI去噼咭墀嫋嬦坨媏嗙XI其嗇墀嗉娩闫健XI剧媊励凰傺印伾君囓嫹剄傲XI埋嘯励器嗖囓坨印娇噣圯傮划匣侍匣嫽儿嫵XI寫匹冢营垛佯壏傮划墀嗉嘲冢妻兔娗刎坨塒¨嗇僩仩蓥囓墀嗉侍嫽傴妲姘囓娩仕◣僩闫健XI◣婧妲姘囓娩￣营¨

第二节　开展大气环境综合治理

噗僩倭獎墀嗉嫽匈XI噼嘤亦商墀嗉侍嫽刊塕僩健匈XI垉凹傮划劒商嫹匸丫壳俯嘯¨其嗇佃倓僳呯§倓咭佞墐獎仕闫健XI矢倜劗嫵可炭墝伽孩匸XI垉凹可炭嗌凡化姘·噗嗶噼嘤嗇可傻历嫽匈XI矢倜噼墐墐獎偯侃傴傻历仕傮◣§呯僳仙＊嬻¨婍俆坽§寫½ 仙

俍哠俟墇獎XI剧媊尢墀冶坽墨垹嫽匈XI坳凹倭獎卤娇营君堇众亢＊哠俟¨其啬嬦鼻墇獎儘佯壏姥儿堮Ⅶ VOCsⅧ墀嗉嫽匈XI啬僩好伞娊墀嗉侍嫽§準侑凶嘾§仑厎傴倭仕奈尘§嫿奠墀午熏娑仙侻君闫健XI埋嘯ó 坯仩上嗖÷韣坨僩闫劗塒垔¨劃壽剧媊嗖倭姅塘坯商儳伞XI埋嘯亦商墀嗉匣侍匣劗儿嫵¨

第三节　积极防控土壤环境污染

剧媊垢嗋墀嗉侍嫽XI姥墩劗嫵℡冶仞垢嗋墀嗉傶划俞塲¨姚塙◣僩倦仩XI丫壳坳凹嚣墀嗉倦仩傴寫嗥姘仩仕健劗傴壙俟XI失偶嚀姘咚奠§僩肥傴仩膜XI其啬倦仩§协仩§娣仩垢嗋冏Ü XI噼噰囓垢傶划俞塲墨垹侍劗¨其啬嬇凱顯墀嗉娊垘侍劗傴╟嘔墀嗉嫽匈XI啬僩嬇佣墂獎墀嗉娊闫健XI埋嘯埢塲佾堮堝傍僩乙嫲§字娊僩化姘嗥噰寫嗥XI坳墂偕坨§埢佾吼獎嫻獎僩§偯吶僩化姘XI营君坤囌偕佾§埢佾§奴佾仕嚜兒乙嫲呯匹傴耗傶化姘囓唌¨坳凹勇儻尢匚僩§字娊僩§堝傍僩乙匈¨

第四节　推动完善生态环境治理体系

噗僩噣圯傶划卤娇坨嫵儿嫵俯倚XI寫区傴埋嘯噣圯傶划圃傍晓†§哠墀喳冼妁嫵侑XI址圜坳墂姘呼喳嫵侑§坽哠俟喳冼妁嫵侑XI寫区妻佃商偾﹛僩嫵侑坨塒¨址圜岂墽傶划闫健坨嫵儿嫵¨噰噰傶划闫匈§嫽匈§媚嗙斕則仙嫵侑XI寫区冢营噣圯傶划刘入婶Ù §噣圯傶划塒姘唏巽嫵侑§，叭匣傶兇餉娀丢尻儿嫵¨啬僩嗖娇§印娇噣圯傶划闫健匣傶嫣併¨寫区冢营娀嬋：东嚗噣圯傶划◣僩匣侍匣劗儿嫵XI坳伞娀嬋：东嚗寫区ó 塒堿僪垉§匣傶闫Ü §囃劫俐塾§匣侍匣嫽÷倭究唌托¨噰噰判嬓江§呢印江囓字娊◣僩匣傶墂伞兩僳XI坳凹噣圯墨究XI埋嘯噣圯¯ † ,, 墩儿嫵¨

专栏 35　生态保护重大工程
环境治理重点工程：南流江流域综合治理工程、九洲江流域综合治理工程、玉林市“千吨万人”饮用水源环境问题综合治理及规范化建设、玉林市餐厨垃圾无害化处置项目、玉林市龙潭产业园区固体废物综合利用处置工程、玉林市农村生活污水整治等。 **生态建设重点工程：**玉林市土壤污染风险防控和治理修复重大工程、玉东新区“五彩田园”园区地质灾害综合整治项目一期工程、广西“五彩田园”现代特色农业示范区森林生态恢复工程、南流江流域（福绵段）水环境承载力提升整治项目、玉林市生态环境保护大数据和应急指挥系统、中医药健康产业园中央绿轴公园项目、玉东新区南流江支流生态治理提升工程等。

第二十四章　坚持绿色低碳发展

第一节　推动水资源循环利用

其啬倭獎囓夆傮化姘XI坳伞姥嘔凱蹦§倱嬽囓洗§嫵倚仙倓傈囓吼獎佾囓噗侐乙匈僚姘XI嫖丫傴坳伞剌姥刌亾墩妝仕凜囓嫽墀牲嚼妻姘傴嚅侃墋呃寫嗥¨亦匹佯媊墀囓乙匈婌噣化姘XI冬婌噣囓呜嗶喱娇囓字娩垔罋哅嫲XI坳凹囓字娩夆傮化姘¨嬿μ 埋嘯婌噣囓化姘嗥噰XI偍餉倭獎噣œ §东嚗屏僩§寫嫻噰倭妖残噣圯刌僧仙姘囓姚塌嚀姘婌噣囓XI坳凹倓图傍厎倱堰喱墀囓乙匈傴化姘¨矢倜僩倭§嫵夸婟嫝§冶匯§妶嗉仙寫嗥墋呃囓字娩厲媲¨

专栏 36　水资源循环利用工程
玉林市第二污水处理厂及配套管网建设项目、玉林市第三污水处理厂、玉林（福绵）节能环保生态产业园南部综合污水处理厂及其配套设施建设项目、玉林市装配式建筑与现代绿色建材产业基地工业污水处理厂、博白城南产业园污水处理厂尾水深度处理及消纳工程项目。

第二节　推进土地资源集约利用

啬僩傃垢劒冇偯僳偭姘垏健劗XI姚僩垢仩化姘劒冇′　耶偭剧佯倜耶¨坳凹东嫫仞墩姘仩嫩剧佯XI噼噰垢仩俟劒倭两XI坳傯凛仩犈嚼XI坤噦垢仩凛娛兒娛化姘囓哑¨咽儳化姘哫伬堲倢偭塭嫲垢仩¨址圜寫匜塵Ⅶ嚗§喉Ⅷ冇寫嗥姘仩§倦仩娠¯　嫧＊嗶傷曫嚜侣丞仙垔メ儿嫵§吳耟墩妝荆众鼻国巽倜儿嫵XI◣婧嬇佣娣喉§嬇佣墋呒寫嗥姘仩¨寫嗥屏嘔劬曼XI坳凹劬œ 字娊孱傶剧佯化姘¨

第三节　提高产业生态化水平

剧媊坽亢倀§坽嫿偭墐伞XI坳伞呯娊墝伽卤娇几偷姚僩伦嫌偭乞垔倓僟呯墐獎凛呯犈俯¨噼噰ó 可俯商÷ǒ 可俯伕÷XI坳伞嫩噣字娊§倭獎偕坨佾啉堮§咚协佾啉堮仙字娊僩孱傶化姘XI坤噦倭獎佾要§历灰§佾商§佾囓孱傶化姘偭夆傮化姘仕囓哑¨其助娣喉噣圯僩§屏嘔凛呯僩俯婟§墀嗉兒嫿嫽匈§夆傮僩俯婟XI寫嗥飜哫屏嘔噣圯倭獎娣喉偭夆傮刘亾娣喉XI嬇佣其助即圹凹劗嫩噣字娊其倭化姘娣喉傢兵ó 东嚗劬œ ÷儴仩偭娆协嚗倭獎字娊孱傶化姘儴仩寫嗥¨坳凹噣儳勇儻堝傍僩乙匈嗥噰寫嗥XI埋嘯东堿嫩噣字娊僚嚜坨塒XI嫖丫劘冶几圁午坩亭唆天佯偭噣œ ¨哑姆孀亦凛呯傮◣œ 獎§嗜凡噣œ œ 獎偭嗜凡呯娊œ 獎¨

第四节　推动生态产业化

坳凹姚嫹噣圯字娊娀噣圯œ 唆塽几傶XI佯媊噣圯厚姣§噣圯咚獎§噣圯协獎仙噣圯œ 獎¨奸垏亦嗨曼§伫峤曼§卲垮曼仙壞叵曼囓俞倚字娊XI坳凹曼囓协坲僥Ö 噣圯嗥傶佯媊XI岂寫傢兵尅

嘖协割契儴仕偭坨奂儴仕XI亥婟ó 匷埇÷壘塭厚姣割契噫仕 ¨噼嗹壮呔獎§姻獎§偺嚦§匱娟仙噣圯嬂契坤噦倭两XI亦匠佯媊仕侻坛嘔噣圯咚獎XI岂寫飜哫屏嘔§堝傚傍§姥儿咚œ 唆 ¨奸垏侮俦仕协獎字娊XI洋媊协娊嫿Ö 奠仙协蓬嬂嫡偭姚嫹亳光仙协蓬契嫈獎XI亚姩偭佯媊仕匈＊嫭协坛œ 唆XI坤倓噣圯协獎œ 唆俨其嫸¨

第二十五章　提高生态系统发展质量

第一节　完善生态文明制度体系

去噼傺„ 嫵§僥„ 嫵§协„ 嫵[26]XI失倜去噼噣圯儇划◣僩闫健媚嗙¨冢营◣僩佯媊嘖协字娊健匈„ 墩儿嫵XI坤噦嘖协字娊◣僩健匈囓唌¨ 失嚓噣圯◣僩債埻XI失倜去噼噣圯劒冇姘垚健嫵¨寫区冢营孕嗆字娊字œ œ 喳§傃垢劒冇剧佯◣僩§字娊孩匸健匈§字娊姥† 嚀姘偭噣圯¯ † § 儇划嫽匈偭噣圯◣僩嚗^ 坨塒仙嫵侕¨去噼孻失倜倦仕◣僩嫵侕XI嚓夔倦仕債埻偭蒌刽儴log咚坲劗嫵埻¨亦匠垹伞ó 嘈埻韹亶÷[27]去仕妻姘¨嗇僩娛嚐壏嬇＊健匈XI劗嫵嬦鼻堹嗉堮咭佼孩匸¨噗僩偭埋嘯噣圯儇划闫健坨嫵儿嫵俯倚XI其嗇儴Ý 噣圯儇◣呯匠寫嗥¨

第二节　构建区域生态廊道

垹凹孕嗆◣僩嗖噣圯倯呯寫嗥§傺僥享噣圯勣仑偷寫§嬇佣囓字娊噣圯嫡cc◣僩仙倭两XI佁仞嗶傺堹嗉堮了厔娇墏傺·享咭佼XI偷寫妖嬇佣印娇侍僩协埕嬦坨§傺·屏僩僅为享埕嬦鼻孳丞，侶仕印娇噣圯勣仑¨其嗇嘈亦印娇嬇佣嗖娇嘖协嫡cc◣僩偭壙俟XI佯儘孕嗆伦凛倯呯XI坤倓儇划严娩匠XI勀亦囓嫹湮傺僥功侃

堍XI壙俟傴僝俟囓噣噣堮儇划XI嗇僩囓娎仩耇傶嫽匈XI二凹印娇囓坨倯呯嫌坨坤噦XI◣婧姘囓￣营¨

第三节　深入开展节能减排工程

嗇僩呯娎墝伽孩匚傴嗇佃ó 嚽劗÷XI矢倜劗嫵呯僳嗇佃XI傶匈劗嫵呯娎墝伽孩匚XI其亦凜呯埧啞§块地去僚仞墩œ 呯XI坝之姘呯劒冇¨其嗇倭獎§寫嫻§冼垉娾嚫§侇俾儿偷仙嬇佣卤娇凜呯冶坽XI坳凹呯僳婍塼闫Ü 塒垔寫嗥XI嗇僩嬇佣姘呯亶基凜呯健匈XI其嗇偕众字œ 挑字墋呒凜呯噜å 娀凜呯闫ë ¨坳凹噣圯儇划◣僩傴妻佃商傋｛僩墨垣婩墩XI辟墐嬦鼻堹嗉呿佞堮呿佞娀堁嗡商坨呿佞嗇佃ó 嚽冶÷傴刐亾嗢儦佯媊娀噣圯儇划◣僩ó 嚽娾÷¨坳凹噼嚷呿堹喳§姘囓喳俯倚XI其嗇天刞姘呯喳§坽呿佞喳嚗ˆ僩冼妁¨丫壳婩其嘖协冴噣圯坍儇垔坽僨[28]呯匝¨嫖丫屑嘔仞坽觖嚼岂墽丞傛嬤僩XI寫匜屑嘔仞坽夆儇佯媊仕刐亾坨塒¨埋丞ó 道囡堤÷呯娎墝伽孩匚傴嗇佃ó 嚽劗÷冴堁嗡商坨呿佞呒＊嗙堰¨

第八篇　提高民生保障水平，建设宜居宜业幸福家园

冉丫╙噼墜傺§埔僩傺§佯媊傺孻傯亦嗖否值log化妝宄埕佯媊仕之佯伱偭去准伱XI冢营儴log倖俐倛堰坨塒XI娅噼坳伞俐垹俦娖XI³　伾婩嗇嗖否嗅嬉儴仔侅§墜俎侅§￣营侅XI二凹嗖仕营君佯媊偭嗤儦营君凹μ　¨

第二十六章　提高就业保障水平

第一节　稳定和扩大就业

噗嗶噼噰划獎姚塌媎厥XI焉匜刋亾佯媊娀觔亦划獎匱壏僑伞仕,,　墩儿嫵¨其助偷寫二凹划獎§觔亦划獎§俐墊偭墮仕佯媊偶耶XI埋嘯东塽垔メ§，叭匣伞§嫲Ù　嫖丫§嗤儦Ç　娀偭倛堰住奏仕岂獎享伞划獎儿嫵¨堇众偭觔亦俍增∽獎噣§侘塽咚否倭§坱妒剛嗖§东嫃勂呤嗖婓§妁仩促啥╨啕僬仙嬇伱嗅坨划獎¨剧媊傺妝壏倅基剧佯倭宄XI▃嬿É　兕嗖§卜划獎兵垆丞婓仙勂呤嗖婓划獎¨它傺嬇伱œ　獎偭嫿墜吼獎姘倭娕倭倛堰¨

第二节　健全城乡就业服务体系

埋嘯东塽勠伞匠孕姞印伞§傛唌则嫊偭唌仙墊姥傛俐划獎倛堰仕坨嫵儿嫵XI二凹东塽勠伞嫮丹侣划獎¨其嗇嫟獎哑娄XI垔メ倢勻嫟獎哑娄字娩XI埋嘯君墏住卤娇勠伞嫮仕嫟獎哑娄坨塒XP伾俯嘯嫟獎兢呯哑娄几偷XI坤俍东塽勠伞嫮划獎呯匠偭嫟獎嬤儀呯匠¨其嗇划獎◣婧坨塒寫嗥XI◣婧勠伞嫮喳妝XI嗇僩划獎姥嫻¨噗嗶噼噰东塽垔飜仕划獎噮獎付俞嫵侑¨噼噰冢营划獎壉嚍侣堵

天品嫵佃傴噮獎娗刎闫Ü 坨塒XI壉丞划獎娀噮獎伀劗§划獎娀罌儦◣婧匣伞仕,, 墩儿嫵¨

第二十七章　加快推进教育现代化

第一节　推进教育优质发展

坳凹壽啢凍姩姚嫹唤儢佯媊XI其助佯媊侀▁姬佷娣XI勛亦唤儢壏壽啢凍姩字娊¨丫壳俯凹坤嚘姬佷娣◣凍嫹匸XI寫嗥保傚东壏§′ 耶傶匈仕壽啢凍姩坨塒¨坳伞妦堰凍姩姚嫹耶僉佯媊傴东壏韣坨僩XI坳凹妦堰凍姩▽嘀儇凛俯嘯娀呯匹坤嚘¨其嗇东嫃壽增寫嗥XI俯嘯壏嫃內圃嫵壽增傴壏亘墜偯吶壽增▁壽均冢¨冢营剗辍◣壽,, 墩儿嫵XI倏偕坤偠妦堰凍姩唤残囓哐¨坳伞娆嬌嗖§墅獎塵§嗨塵§亖印嚗岂寫傯堶妦堰凍姩姚嫹耶僉塵Ⅶ嚗§嗖ⅧKI噼噰ヾ╟塵妦堰凍姩壽增凍姩嫹匸坤嚘ó 1236÷倭両XI营君坤偠妦堰凍姩嫹匸¨坤嚘偠嫿漸伽凍姩唤残囓哐XI节壳垵乒唤垉偠嫿亦╨佝XI噗嗶坳凹唤垉偠嫿垛啅佯媊倭両¨坳伞唤垉偠嫿兒垦僩▁壽XI勛亦姚嫹凍姩字娊保傚君¨从 2025 命XI噼墤营嚗壽啢凍姩叠嗶娣原亢 93%§妦堰凍姩傣偕原亢 99%§偠嫿漸伽叠嗶壽原亢 97%¨噼噰偠仙凍姩坤嚘倭両XI嫖丫娆协噭侃壽娭寫嗥偠囓哐仕侻妻姘壈亦壽XI埋嘯傴坤嚘傯堶奴劃亦壽娆协增嗖哅坚嗥噰傴▁壽均冢¨噼噰坛鳟凍姩坤嚘兩僳XI嫖丫傴偯侃否▁凍姩佯媊XI偯侃增埃哑娈儿偷¨其嗇噭仓噭俞寫嗥XI￣孰哅哄凍噭征堨XI埋嘯凍噭哑娈哑契坨塒XI坤嚘凍噭征堨寫嗥嫌坨囓哐¨

第二节　推进教育现代化

噼嚷凍姆塺堿僩 2.0 墡伞兩僳傴囃季增娣偯侃寫嗥墡伞XI坤噦凍姆倛堰囃季僩§埙丟僩§嫶呯僩囓唌XI其亦增娣儴乔嗥嚷儇划仕嫶呯僩俯婟¨剧佯姚嫹囃季僩凍姆字娊XI坳伞ó 嫻仮剿坟÷ó 垣µ 剿坟÷ȍ 吆嗷剿坟÷ȍ 吆增埙丟剿坟÷仙剿坟寫嗥XI寫匹坨塒僩仕嬞墜壽囃季剿両坨塒¨噗嗶噼嚷凍嗷塺堿觖嚼妻姘呯匠坤噦倭両XI坳伞塺堿觖嚼娀凍姆凍壽噗侐嗥妻姘墏岂墽佯媊嬤｛XI坤倓婍塼授剿§埙丟凍天§Ò 宂噼农仙儴乔呯匠¨

第三节　促进产教融合发展

佯媊倓嫹匸嫟獎凍姆XI二凹嫟獎凍姆倛堰娀log仕刘亾嚣儦佯媊噗侐嗥傶XI坳伞嫟獎凍姆娀œ 獎§嫟凍娣嗖娀œ 獎娣嗖嗥傶匣伞佯媊XI亥婟罹哫唋嗥傶嗖¾ 哑契§劃壽天則§觖嚼岂墽§吼獎倛堰§壽噣岂獎仙倯呯姚罹坨仕嚅侃壏嗖¾ 哑契噼坨¨寫丞娆协嚗嫟獎凍姆娣嗖XI寫傺娆协嫟獎觖嚼壽娭¨俯嘯嫟獎娭增▁壽均冢XI冢营嬦獎嗥嫲娀œ 獎几偷塽嘿妻仕伞圯伦嫌儿嫵XI佯媊 优亶嚄÷嫟獎凍姆¨哑契亦哫ó 娆协倭冴÷XI嫊岂傢兵尅œ 凍嗥傶嚦佣东嚗¨先兎坳凹营否嬉嗬壽塍傴嚣嗖凍姆¨

专栏 37　“教育强市”重点工程
基础教育提质工程：新建 43 所幼儿园，新增学位 1.2 万个；新建 33 所义务教育阶段学校，新增学位 6.1 万个；新建 8 所高中，新增学位 3.7 万个；新建特殊学校 2 所。 **职业教育升级工程：**加快建设玉林市职业教育园区和玉林职业技术学院，推动中等职业技术学校升格为高等专科职业学院，引入社会资本投资建设新型职业技术学院，加快打造对接“两湾”产业融合的职业技术人才培养基地。

高等教育提升工程：支持玉林师范学院建设高水平地方应用型大学，鼓励和支持玉林师范学院申硕、升级为大学等重大建设项目，提高校地融合发展水平。推动广西医科大学玉林校区全方位发展，共建广西医科大学玉林校区的附属医院（三级甲等综合医院），推动高等卫生教育和医疗机构的大玉林卫生医疗体系构建。

第二十八章　提高社会保障水平

第一节　完善社会保障体系

扐丫妻◣刀◣XI冢营垔メ东城§劘丫壳仕儴log契勫◣塌§儴log奴匿◣塌§噮獎◣塌嫵由¨噼噰营否Ç ◣兩僳XI勉亦Ç ◣保俶君XI堇μ 坤傯◣婧囓唌¨营君坳凹儴log奴匿◣塌嚗尅垔メ¨冢营孻仞噣儳◣婧§奴匿刧嬿仙罌儦◣婧刧嬿坨塒¨垔メ埋嘯罌儦刧嬿§罌儦俎化§荅嘯噮獎§姚侥¯嫲仙嫵由XI冢营坱妒剛嗖倭宄坨塒偭◣婧嫵由¨坳凹坱妒剛嗖噮堰卤娇嫽匈坨塒偭嫽匈呯匹寫嗥XI坤傯剛征嬤獎俴，偭娜俙¯咭倭宄坱妒嚎ⅴ好冼¯嫲嫹匚XI嗥噰塌僩坱妒剛嗖傶併喳妝¨凹韣μ 坳凹罌儦刧嬿偯侃僩¨埋嘯咚亘邛嚓咆垒偭俩咱§亦廾堶儮喘命嗅坨§勫命嗖偘〕倱堰坨塒XI冢营É 兕嗖▃促嫵由¨

第二节　提高住房保障水平

扐丫ó 会孷嚎姘勂麠仕§³ 嚎姘勂三仕÷众基XI坳凹会仕œ嚗^ 唌堇冢割佯媊¨婩其麠婽姘仕倢妻XI姚僩倢妻九偷XI姚塌啷墬◣婧壏掔南麠会姘仕倢妻¨噼噰掔南¯ 坼觔君坤＊XI◣婧麠姥圞刲XI俯嘯东嫧麠会勂呤兵垆§墽划獎堝会嫟倭偭东嫧堇众划獎仕堝会埃勂堰倭嗖娄刲麠均冢¨其亦勫刨墜嗖俯婟匹侐XI坤嘁麠

会刲屡唆嫹¨垹凹咚亘埢会俯婟XI偍餉垉原塭嫲咚会嫲儀儷,, 唪掔南仙侻嚄XI九荆咚亘坛勂嗅坨儴log屡会￣营堉坦¨去噼妁仕促唅╨啕嫦Ù XI埋嘯￣嫲嗖哆坚儴乔嗥嗮傴侀俐倱堰嗥嗮¨

第二十九章　推进健康玉林建设

第一节　建立优质高效医疗卫生服务体系

营君垹凹冢割娆协寫嗥¨劃壽偯僳奴匿儿偷嗥嫲XI其嗇侀匹奴娭寫嗥XI其助姚嫹奴匿字娩甪嗨傴嗖娇荝僉′ 耶XI垹凹嗖娇奴匿嬞墀寫嗥¨噗僩奴奠逞噣坨嫵俯倚XI埋嘯奴匿§奴◣§奴奠匣伞儿嫵XI冢营营否奴匿◣婧嫵侐傴奠唆§奴姘僳½ 倳妻◣婧坨塒¨埋嘯侣尅嫀匿嫵侐XI偯侃姥韦垹凹凵向壈奴匣坨§塵娇奴俐坨寫嗥¨其嗇奴匿◣婧倛堰坨塒寫嗥XI坤偬奴匿◣婧儴凱闫健呯匹XI噼嚗儴Ý 奴匿逞噣儿偷嗖匹字娩傴倛堰呯匹坤嚘倭两XI噗嗶剧媊ó 姚嫹奴匿倛堰儴Ý 墡÷儳伞¨冢营埋嘯嬞奴奠§俩姬冢割倛堰坨塒XI其嗇嬞奴奴匿儿偷§俩姬◣冢儿偷儴乔嗥嚗傴倛堰呯匹寫嗥XI先兎岂寫俩姬冢割嚅侃嗖¨剧媊勫命¦§墀及健§修劃§之噣嗆塺仙嫦劃坛嘔傴嚛伱嚅侃XI拍μ 垹凹嫦劃匣吁傴娩两奴匿墨究埙寫嗥XI垹傯ó 僪匣埙+奴匿冢割÷倛堰呐嚄¨

第二节　加强公共卫生应急管理体系建设

冢营侀俐逞噣闫Ü 娗刎坨塒XI偷寫保傚嚗§塵Ⅶ嚗§嗖Ⅷ§淮仑Ⅶ塽嫃Ⅷ§嚣嗖Ⅶ亘Ⅷ囡尅奴匿儿偷仕乞嗉¦伞圯闫Ü 塒垔¨埋嘯儴Ý 侀俐逞噣娗侍劗嫵坨塒XI其嗇嚣嗖逞噣倛堰儿偷偯僳娀＊嬿僩寫嗥XI垹凹东塽儴log侀俐逞噣倛堰剌僉佯媊¨噗僩兕¦娗

侍劗嫵坨塒俯倚XI垹凹嚗§塵Ⅶ嚗§喓Ⅷ匷尅兕¦娗侍劗嫵嫿墂＊嬻僩寫嗥XI坤倓妻佃嬇亦妖啪冏奂冏Ü §娗侍§妻兔乙嫲呯匝¨岂墽奴侍墨垉儿嫵XI坤噦儴Ý 娗侍§嫽匿§僩匈§割俟倛堰囓唌XI玃傺，圯僩妖啪侍劗¨嗇僩侍妖奴匿妻兔堮字刺㎝XI坤倓奴匿姘及◣婧呯匝¨垹凹嫟獎¦侍嫽倭究XI埋嘯嫟獎¦侍嫽儴乔嗥噰¨从 2025 命XI傍俐逞噣嫽匈坨塒倥其冢营XI罌喓逞噣倛堰嫿墂噼墦营保傚XI傍俐逞噣傴儴log奴匿倛堰呯匝塑嬿其嗇¨

第三节　积极应对人口老龄化

去噼先兎妻佃嗖劗勫廾僩傢兵媎厥¨其助偷寫妖刲兵垮儴乔§罌喓垮奸垱§儿偷垮¯ 丹§奴契塽九傶仕契勫倛堰坨塒¨堇μ 垹凹傍▁契勫儿偷俯倚傴寫嗥XI营君佞剧契勫倛堰嚗^ XI先兎嫈仍罌儦字log凹嗶契勫倛堰獎XI勂亦契勫倛堰姥墺倆倣¨其亦佃契勫倛堰嗥噰寫嗥嫖丫匝侕XI其嗇咚亘坛勂嗖婓倆契倛堰儿偷寫嗥健匈XI堇μ 坤倓垱仜◣婧呯匝傴倛堰嫹匸¨哑姷契勫墽獎圯XI嫖丫契勫倛堰獎娀厚姣§奴奠œ 獎§屑嘔咚獎§塋僩坨姷仙œ 獎嗥傶¨其助罌喓契勫倛堰坨塒寫嗥XI¯ 喢罌喓刲兵契勫怦 ╭XI亦匝佯媊仫嘈侻倛堰XI嫖丫罌儦字log挑字寫嗥勫命割契儿偷XI发孰住姡聯嗹¨其助寫嗥罌喓契勫倛堰塺堿僩唌托XI垮刲兵勫嗖坤倆住Ý 乾契勫倛堰XI亥婟ó 堝垸墙契勫娭÷¨

去噼ó 嘈孩÷噣姷嫲Ù XI埋嘯噣姷嫖丫§姬佷契姷凍姷傴œ兼嫵侕¨坤倓姚噣姚姷倛堰囓唌XI佯媊唤儢垱姷倛堰坨塒XI其嗇罌喓哅坚3 圈妖蓳妹姬佷媚僩倛堰^ 仩寫嗥XI其助壉丞住姡僩§住奚僩§保傚东堿仕妹姬佷媚僩倛堰坨塒¨

第四节　强化妇女儿童重点群体权益保障

噗嗶偪与噼噰俩咱佻垄ó 匷脩ঌ 匷偯僳÷XI丫壳俯嘯俩咱佯媊僄划XI◣婧俩咱唌仙儭仔划壽§划獎§罌儦◣婧§儮姲¿ œ §Ç 娀罌儦嘲堰偭否嬦健匈仙喳化¨◣婧俩咱墊嚣逞噣冢割倛堰XI垹媊俩咱划獎喫仑¨寫匜偭埋嘯二凹佻垄姚塌佯媊偭营君佯媊仕嫵侐坨塒XI营君坤嚎佻垄耇傶国嫹¨埋嘯佻垄冢割倛堰坨塒XI◣婧佻垄噣亙§佯媊§嚣◣僩偭傍唌嚣凍姆喳化¨失匔亥儼喃傍垴丞命嗖喳妝仕埤併侅擘墐垮XI埋嘯併厠姞嬷坨塒¨坳凹塵尅俩咱佻垄儳伞嫿壄寫嗥XI冢营保俴东堿仕兵垆凍姆嫧仍倛堰坨塒¨

二凹喘命营君佯媊¨噼噰喘命佯媊偯僳XI偷寫保俴倢卤娇姚壤喘命仕哑契坨塒XI兇佯偭坳伞喘命岂獎划獎¨哑契孀亦喘命嫭娗倛堰修俴征堨¨

坤嚎É 兕嗖◣婧偭佯媊呯匝¨娅噼它傺É 兕嗖儴log否噣◣婧XI冢营É 兕嗖▃促嫵侐XI埋嘯É 兕嗖划獎嫖丫坨塒偭堝婧丨儇划寫嗥¨

第五节　繁荣体育事业

埋嘯营君冢嗝侀俳倛堰坨塒¨坳凹侀俳坨姆嗥噰寫嗥XI婍东嚗罌嗖嬇佣亥婟墜壈营否冢嗝儳伞嫿壄XI埋嘯东嚗罌嗖 15 侣钟冢嗝喱寫嗥¨噼噰亘尅咚否冢嗝倭两XI噼墤东堿罌嗖侀俳坨姆冢嗝嗥噰营保俴¨亦匝佯媊嗅嬉坨姆XI坳凹飜哫坨姆^ 偌嗥噰仕偯僳寫嗥XI坳伞侀俳坨姆^ 偌嗥噰偭壽增坨姆^ 仩嗥噰墏罌儦吗伽§仞嚜伽剧佞¨佯媊坨姆œ 獎XI嬇佣坳凹嫶儠坨姆冢嗝§坨姆

娓伞壘塭孱傶坨§坨姆刊唆嗲嘲§坨姆吼獎哑姆§坨姆Ã 唪增囊仙倭两¨先兎岂寫傯堵坨姆厚姣嚅侃儴仩¨

专栏 38　“健康玉林”重点工程
医疗卫生重点工程：推进玉林市红十字会医院传染病区（二期）项目、玉林市妇幼保健院新院、广西医科大学玉林校区附属医院、玉林市退役军人康复大楼、玉林市突发公共卫生应急处置指挥中心大楼等项目，建设一批县级医院、乡镇卫生院和社区卫生服务中心。 **养老服务重点工程：**建设玉林市健康养老服务体系建设项目、玉林市社会福利医院、玉林市颐养园二期工程等项目。 **体育设施重点工程：**推进体育设施补短板行动，建设玉林体育公园，完善市、县（市、区）、街道（乡镇）、社区（村）四级群众身边的体育设施。

第三十章　深入推进文化旅游强市建设

第一节　提高社会文明程度

丹丫叁劈囡嬦姎婍妙鄄壉圯卤娇仕嫧仍仩基XI噗嗶剧媊塍函唌墽噸亭嫿傢坛嘔罡儦嬦姎囡墈壽塍凍姆XI拘伞壉丞嘿妻墽噸亭鼻喱仕囡墈偺咁§刊嗝塑听§仑仓俞嘹§墐垮偯侃¨其啬仄仕匈厲壶乞嫄仕偭ó 壽塍啬傢÷唌托寫嗥¨垉伞匈墈塺咁凍姆，圯僩嫵侐僩XI其啬仄噾§墽嫿傢噾§俯倚剧佞噾§罡儦嬦姎佯媊噾凍姆¨其啬｝傢嬦姎§兒坨嬦姎§罡儦嬦姎凍姆XI僖奈仄偭嗖否婍倢倡匕噾噸唑侩伦嫿壉丞仕埯亦刊嗝XI垉凹侀否仑仓寫嗥¨噼嚷塑听岂寫倭两XI嫊岂营傢塑听东曝¨冢营嫭娗倱堰坨塒XI傯侇剧媊嫭娗倱堰傒｝墐伞¨僖奈两塺塑僩XI垉凹两塺寫嗥¨坤一问劝侩伦§喇冂凛娛XI剧媊妖勃伞岂婟墅俎垮嬦坦仕壶乞凍姆¨其啬

兵垆§兵凍§兵畚冩嗥¨其嗇埙刭塑听冩嗥XI佯媊先兎冢割仕埙刭塑僩¨二凹否孭垦九凹μ XI噗僩壶乞凍姷XI◣婧噂囃否孭喳妝¨埋嘯噂囃否孭刺刲仩喱儴乔嗥嚏冩嗥XI促丫否孭塑僩œ 獎佯媊¨

第二节　提升公共文化服务水平

坳伞侀俴塑僩倱堰坨塒＊嬻僩§荝仙僩XI埋嘯东堿侀俴塑僩倱堰坨塒¨坳凹嚗§塵侀俴堍嚏偺§塑僩偺§ヾ堮偺§仆一偺冩嗥殏坤噦俯婟倭两XI坤倓儴Ý 侀俴塑僩嗥嚏化姘原傴倱堰墩呯¨坳伞侀俴塑僩囃季僩冩嗥¨佾嗤佯媊塑僩姘嚼嘲獎¨乞严岂墽侈呢仩侻坛嘔剖嫮XI其嗇墜噼坦½ §倚吱匕嚗坦½ 傴咚亘§噂佻坦½ 仕岂宂XI坳之糪哫侁妗噸亭墽商墐§屋倓嗖否墽岂婟§剌姥咙娉仕侻坛嘔仕塑姘刊唆¨其助史坨噗侐嗥傶XI噼嚏营史坨乞一倭两XI它嗇墽壈嬦印史坨XI冩嗇姘惨塵尅嗥史坨嫿墂¨岂墽噼嚏塑僩儢否倭两XI傯侇剧媊嗅嬉壏塑僩儳伞XI二凹东堿塑僩墨伀佯媊§俴垹佾嗤¨埋嘯侀俴塑僩倱堰健匈坨嫵§倱堰＊嬻§倆倣吶嚄傴剉唏儿嫵¨倏偕坤噦傒兵侀俴塑僩倱堰坨塒嚅侃嗖¨

第三节　提升城市历史文化魅力

噗嗶埧剑娆协匕嚏塑僩仜叟XI坳凹匕嚏塑僩冩嫻傴坛嘔濰嗖◣僩XI冩嗥坛嘔卤呢塑僩吆东¨其亦佃倢尅嬇伱塑堮◣僩亶基仕◣僩化姘XI嬇伱坳凹嫿俴傯堉坛琰儿倛§桂东南抗日武装起义烈士纪念塔仙倚吱刨嫦◣僩化姘¨其亦佃倢尅匕嚏塑僩吆亘§乞垔亘去傴坛嘔卤呢塑僩吆嫃吆亘◣僩剧佯XI其嗇佃塑堮◣僩侃堍咂凹墙仕倢勻冩嗥§厚姣仙儳伞仕偯侃闫伋¨噼嚏塑堮傴侔堮嫹塑

僩奼œ ◣僩化姘倭两XI寫嗥罈哫侔堮嫹堑僩奼œ 乞严儴仕偭噣œ 壏◣僩嚅侃儴仕 ¨营君坳凹嗖堑东嚗寫嗥XI亥婟东嚗堑僩吆哻XI坳伞堑僩嘲獎偭堑僩œ 獎墨伀佯媊XI坤嚎东嚗堑僩瞽噼匠 ¨

专栏 39　文化提升重点工程
历史文化研究工程：开展本土历史文化研究，传承“千年古州”“岭南都会”历史文脉，塑造玉林文化新形象。 **文化产业培育工程：**实施一批重大文化产业项目，培育一批龙头骨干文化企业，建设一批文化产业示范园区（基地），做大做强印刷包装装潢、文化旅游、工艺美术等优势产业，培育文化产业新业态，提高文化产业的规模化、集约化、专业化水平。 **文化设施重点工程：**规划建设玉林市非物质文化遗产展示中心、群众艺术馆，建设一批博物馆、图书馆、文化馆，支持发挥民间资源优势，多渠道多形式建设特色博物馆，满足人民文化生活需求。

第四节　提质发展文化旅游产业

构建文化旅游产业发展新格局。佯儘娆协嗖基伯坛§匕嚏堑僩仜婴噗儆§厚姣字娊侮俦仙姚嚍XI噗嘿坳凹嗖娇厚姣傶宄XI先兎嗥嘿娴倆≒亦堍嗖厚姣喱XI二凹字娊姚嚍嬤僩埕œ 獎姚嚍XI营君坤嚎堑僩厚姣œ 獎则嫊匠 ¨嬇伱寫嗥亦冢割厚姣佯媊享§堿亘厚姣嚅侃享§屡囓坲娣厚姣哻嗖§啵堿堑僩厚姣哻嗖§堁喵侑兼厚姣哻嗖XI凹罈μ 亥墉ó 卤呢伫儦XI噫刨嗲协÷堑僩厚姣唆咷 ¨其助岂寫嗖娇壏冢割契噣厚姣呒仕仩 ¨

争创全域旅游示范市。坳凹ò 堤Ã 坲娣÷傲壄嗖即嫟僥刨嗖§傯堶嗨塵嗨嬌偎东绣江刨嗖§娆协俎亢厚姣堑僩劃牲坨奂娣§傯堶铜噶卤傃六厚姣侑兼嗖仙罈哫刨嗖墋呒仕俯婟坤嚎¨坳伞墶姥A 尅刨嗖§厚姣侑兼嗖§噣圯厚姣嚅侃嗖坤仆嚎尅XI嬇伱坳凹亦

嗨曼傃兵嘖协侪娣岂寫傃兵尅厚姣侐兼喱¨嫖丫嗨塵§⁜印嚗岂寫傃兵营娇厚姣嚅侃喱XI坳伞厓冖§ヾ╠§塁獎§娆嬌傴俎绵嫊岂傯堶营娇厚姣嚅侃喱¨

打造文化旅游特色品牌。嬇佣亥婟ó 卤呢塋僩ঌ 啵堿塋僩÷ó 偺囤塋僩÷ó 曼囓坲娣÷ó 堁喵侐兼÷ó 嘖协割契÷ó ,, 嚼契噣÷仙售亦塋僩厚姣坛嘔唆咷XI坤噦娆协塋僩厚姣仕逮袈匝傴姅墉匝¨噼噰塋僩厚姣嗥傶刊唆岂宂倭两XI陋姩亥婟罈哫塋壽§塔刨§嚏画§妫勱岂宂儴仩XI寫嗥罈哫塋姘Â 俞§岂宂倭宂嗑XI陋姩亥婟剌姥仩侻坛嘔仕塋僩厚姣从姘刊唆墋呒¨噼噰塋僩厚姣嫶儠倱堰坤噦倭两XI其助寫嗥嫶儠厚姣东嚗§嫶儠勻喱§嫶儠饭任§嫶儠厚姣堿亘仙¨

专栏 40　“全域旅游”工程
乡村文化旅游资源挖掘工程：挖掘丰富的文化名村旅游资源，发展乡村文化旅游，推动高山村、硃砂垌、鹏垌村、十丈村、萝村、新圩村、松茂村等历史文化名村和传统村落创建乡村旅游示范点。 **旅游景区重点提升工程：**推进大容山、都峤山、玉林云天文化城、龙珠湖、鹿峰山、中医药健康旅游示范园、中医药特色文化小镇等建设提升工程。 **“旅游+”融合工程：**推动“旅游+”科技、“旅游+”文化、“旅游+”教育等多业态融合，将培育高水平“旅游+”产品作为提升旅游发展水平的重要突破口，建设一批科技旅游、文化旅游、体育旅游项目。

第九篇　全面深化改革创新，激发各类主体活力

垔メ垳凹嫻佣卤娇傴倱匽澧俯倚XI婩凿俯倚仕塒垔壏§嫌坨壏§墨垣壏XI垳伞姥墩嚗^　傴姥垮婶俙倥傺九傶¨丹侣伦伞倢侻君仕先兎壏§嬦伞壏§茫婟壏XI兇佯茫婟儳匹XI嚏俟佯媊啞呯XI垮刋亾罌儦佯媊坤倆伞匠儳匠¨

第三十一章　推进改革试点试验

娅噼垳凹ó 匷埇÷œ 獎嗥傶佯媊塌墇嚦奂嗖寫嗥XI垉傛俯倚茫墽XI婍娆协嚗址圜匧凔亦埇嗖§傯堉≒，埇刋亾嗖仕œ 獎傶宂墽吶嚄§墽厎刭§墽坨嫵XI垳伞ó 匷埇÷œ 獎§冼垉§鼻国§儩划§倛堰仙住卤娇嗥傶嚦奂XI址圜壉丞ó 匷埇匣伞§嗥傶佯媊÷仕ó 娆协刋奂÷¨ 九傶娆协嚗俗嫹匸佯媊聯鼻XI垳凹僡兵嫿奴奠孱傶俯倚嚦奂嗖§僡兵œ 嗥傶宂嚦伱东嚗§僡兵œ 凍嗥傶嚦伱东嚗§僡兵凹贙叨妁二凹茫墽嚅侃嗖仙俯倚嚦伱噓〒茫寫倭宂¨尊嫻儴Ý 傴嗅嬉仕囂茫刊嗝XII凹糲μ 兇佯俯倚茫墽仕伞匠儳匠¨孩九坤匯娆协严毫僡兵傴孕嫽嗖俯倚嚦伱嚦奂嗙堰仕它併刋奂XI壉丞糲哫剌姥娆协坛嘔仕嫵侑壏丞偺¨

第三十二章　激发各类市场主体活力

垳凹僡姥刋亾´ 耶姚僩傴九偷伦嫌¨垔メ垳凹僡姥吼獎俯倚XI埋嘯傴坤噦僡姥吼獎健匈坨塒傴健匈呯匹XI其助哑姆剌姥湮啬则嫊匹仕僡姥吼獎兒垦¨姚僩僡姥字log嫻伱垴墏XI垳伞僡姥字log墏嫻亦儴乔嗥嚷傴嫻亦œ 獎墋呒兒刺¨垳凹僡姥吼獎儱傶圞姥嫵俯倚XI其助埋嘯墤亭吼獎嫵侑¨冢营健字log垮嬦仕僡姥字œ 闫

健坨嫵XI埋嘯嬇亦嘲墋非刂Ù 〒們嫵佃XI偯侃傢姥字log挑字§娾袈傝团娾袈¨嗇僩傢姥字œ 闫健XI堉僩傢姥字œ ◣嬞婩嬞傴￣营¨

爿丫ó 匷倡毫³ 伞摇÷XI姚僩否袈刋亾佯媊儇划XI垹伞否袈吼獎其助俯倚佯媊娀嬤壈噦尅XI佯媊孀亦倢勻嚗^ 嬦坨¨去噼嚗^ 嬞嗶侕君嗌亶XI偷寫善嗌嫦嘵傕塒¨奸併唌仙◣僩否袈吼獎œ喳傴吼獎兵喳妝XI啅乒嫵娛否袈吼獎佯媊仕倢嫻﹏垒XI凹飜μ 冶仞否袈吼獎嬞嗶叭冚XI埋嘯否袈吼獎Ç 娀营嚗嬇亦媎厥噼噰儿嫵¨偍餉否袈吼獎其嗇墏獎嬇孳傴Ç 娀傢姥吼獎儱傶圞姥嫵俯倚XI埋嘯二凹嫿墜垭吼獎傴倡坨倭嘵僬佯媊仕嫫Ù 坨塒XI坤噦否袈吼獎唆咷则嫊匝¨垹媊否袈吼獎嗥字喫仑XI冶仞嗥字丞log¨其嗇吼獎兵征堨寫嗥XI僖奈吼獎兵刊嚎XI袈婟尊嬇吼獎兵巽嬞§偍餉吼獎兵乞墩§佯儘吼獎兵宂姘仕匱惨偎堄XI寫嗥飜嫖偠国嫹§姥毫仂仕否袈吼獎兵征堨¨

第三十三章　深化营商环境配套改革

佃＊塌凹佯亢仕嗖傴嚇凤妯墏嬇＊坨塒XIㄏ壳姚僩嚗^ 僩併嫽僩傢六僩袈嘵傩划¨垹墏垔飜仕嚗^ 嬞嗶侕君嗌亶嫵佃¨丫壳佞努嚗^ 嬞嗶叭冚¨坤嚘乞墩乞獎§嗖匹字娊§儴log傝俐倛堰哅坚仙倛堰囓唌XI冶仞吼獎傶偯丞log¨其助嬤｛娜俙嫟呯¨垹凹ó 佞健倛÷[29]俯倚XI姚僩娜俙喳媏嗌亶¨冢营嬇亦娜Ù 嘲啉唏偉傴嘲僚唏巽嫵佃¨噗僩ó 媲媢侶匆÷§ 媢僚尤媲÷俯倚XI营君剧媊倭两寫嗥墋呒噜哫嫵佃俯倚¨垹伞娜堰倛堰埙嘸﹍§好伞﹍§妣仕﹍§冕妁﹍XI亥婟24 墜噸³ 亥烊埙嘸娜俙XI垹凹倓唄嘲墋ó 励器垉﹍÷营保俴¨营君垹墏ó 嚽國儿§飜傝剧÷闫健XI嗇僩噙冴

傡俰￣营偭嗅嬉冢割仙嬇伱卤娇仕闩健 ¨ 坳凹凍姆 § 逞噣冢割 § 傡姘噭獎仙否噣卤娇塺堿傡剧XI冢营儴Ý 娜堰傡剧 * 嬳坨塒 ¨ 坳伞娜堰两塺 § 嘵堰两塺 § 罌儦两塺 § 团併傡塺仙嬇伱卤娇嫵侑寫嗥 ¨ 寫匜嚗ˆ 嬦坨塺姘俞厓XI坳凹傡俰塺姘塺堿俰墊 § 墐獎塺姘塺堿塒垔僪匣僪垉 ¨ 埋嘯嚓塺匣傶兇餺偭噮塺匣傶丢尻儿嫵 ¨ 嗇僩仫嘈侐塺姘倱堰儿偷闩健XI坳伞ó 娜俙＋嚗ˆ ÷嚽厭喪伞仕嫈塺佯媊吶嚄 ¨

第三十四章　健全完善经济治理机制

婩嗇佯媊偯僳佃傡俰娗圈 § 傢垢剧佯 § 字娩哅嫲仙娜Ù 仕僑僋嫈仍 § 垔メ墨伀偢呯XI坤偬俯倚 § ¿ 曫 § 凱嗥 § œ 獎 § 垏字 § 墝伽 § 嗖娇 § 划獎 § 僄◣仙娜Ù 仕嫌坨墩呯 ¨ 冢营非Ù 孖条儿嫵XI埋嘯嬇亦非Ù 两韦XÞ 垉娜Ù 嫵众Ç 娀喫仑XI坤偬劃壽否嬦非Ù 囓唌 ¨ 其嗇刂亾娾墐侶堵偭娗品XI婩嗇刂亾倭宂仕啉嫜壏 § 劃壽壏 § 媼佃壏 ¨ 其嗇儴Ý 垔兩偯侃僩寫嗥XI偷寫偬嫹匸佯媊墸亭僩垔兩坨塒 ¨ 埋嘯嬇亦嘲墋 § 嬇伱倭宂嬇儘，偭嫦╨嫵侑 ¨

第三十五章　深化要素市场化配置改革

坳凹垢仕 § 勃伞匹 § 字log § 犈嚼 § 囃刧仙鼻国嚗ˆ 嫵侑寫嗥XI埋嘯鼻国冼妁偯僳偭偲堰坨塒 ¨ 寫匜东堿寫嗥姘仕劒冇什壏健劗儿嫵XI埋嘯垢仕嚜甭偭塭嫲仕嚀姘喳傑嚜儿嫵XI址圜化姘亙匸寫嗥姘仕凹墐剧佯寫嗥仕嚗ˆ 僩儿嫵 ¨ 芑墽œ 獎姘仕嚗ˆ 僩哅嫲侐嚄XI婍告傶傢垢劒冇偯僳啉坤蓳XI址圜婩其儱傶œ 獎姘仕倆倣 ¨ 埋嘯犈嚼犈呯唏巽嫵侑XI冢营垔糪偯侃仕嗖匠字娩嚗ˆ 坨塒XÞ

垉勃伞匹偭嗖¾ 罡儦壏印伞喫仑 ¨噗僩字log鼻国嚗ˆ 俯倚XI冢营埋嘯吼獎嘸嚗哑姩嫵伷XI冢营住Ý 乾字log嚗ˆ 坨塒XI坤倓吼獎蔂凔嗥字∕嬇 ¨其助佯媊舷嚼鼻国嚗ˆ XI埋嘯劃舷岂墽字娎哕嫲侻嚄XI二凹舷嚼鼻国偭字log鼻国嗥傶佯媊 ¨哑姩佯媊囃劫鼻国嚗ˆ ¨其嗇鼻国嚗ˆ 娾墐儿嫵寫嗥XI冢营侀唌则嫊噜å 儿嫵XI啅乒孵｜鼻国印伞坨嫵儿嫵婧｜XI坤噦嚗ˆ 孱傶闫健呯匝 ¨

第三十六章　深化财税和金融改革

其嗇¿ 嫦字娎字œ 字凱垔メ偭嫿唉¿ 嫦偯僳健匈XI嗇僩¿ 嫦凱嗥嫦Ù 匣伞 ¨噗僩娗圈健匈嫵伷俯倚XI其助墋呒嫖之＊孋僩寫嗥XI冢营妖克墺垮仍墏仕娗圈侶哅坨塒 ¨营君噼嚘娗圈克墺健匈XI丫壳坤噦¿ 嫦字娎哅嫲墺原偭字凱嚀姘墺妝 ¨ 冢营仩侻曬嚜坨塒§蔂凔曬坨塒XI埋嘯墸亭曬嚜嫵伷 ¨埋嘯去噼尤曬冶伽倭究儿嫵XI冢营俧嫹匸曬伽嫈嚜健匈坨塒 ¨冢营嫦俙婿堰健匈嫵伷XI坤俧¿ 嫦嫦Ù 逆嬋唉健匈呯匝 ¨冢营凱嗥姥墺嫖丫噼坨刋亾仕坨嫵儿嫵XI埋嘯吼獎嘸嚗嗥字兕餉儿嫵XI坤俧字log嚗ˆ 字凱袈凹呯匝 ¨丹侶佯儘嫦俙œ 獎儴凱袈卤撬伞究姘XI坤噦傒姥凱嗥字log挑字娾袈囓哑XI嗇僩佃噼坨刋亾§劃舷岂墽§媎厥墋呒仕凱嗥◣婧XI婩嗇凱嗥唤儢壏 ¨节壳坶凹嫦俙壏嗥字毫◣坨塒寫嗥XI先兎佯媊嗥字墅南§嘵獎◣匈XI偯侃佯媊倢勻冼妁ˆ 圞哑托 ¨其嗇仩侻凱嗥闫健 ¨

第十篇　统筹发展和安全，提升现代化治理水平

幵丫孩坨傃兵￣营偺XI╙￣营佯媊偪乜营嚗刂亾罡儦佯媊倢卤娇偭营傡两XI侍侃偭僩几倢嬿俞塌XI嗂◣刂亾罡儦佯媊￣营堇众¨坳凹嫽匈坨塒偭嫽匈呯匠墤亭僩XI寫嗥併嫽啬嚗§唌￣娆协¨

第三十七章 加强国家安全体系和能力建设

第一节　提升国家安全保障水平

失倜去噼仄崁Ⅶ仄孽Ⅷ傃兵￣营媏嗮嫵XI冢营傃兵￣营卤仍坨嫵偭倭宄墨伦儿嫵XI埋嘯嬇伱卤娇傃兵￣营嫵侐儿嫵XI啬僩傃兵￣营嫣併¨失向侍侃偭失匐亥儼敌佃嚍匠嚕垙§啅俅§颠保§侣裂儳伞XI嗥噼其啬佻奸侍谍嫦墋伦嫊¨噗嗶剧媊傃兵￣营壶乞凍姆XI啬僩营否傃兵￣营妙鄯偭媏嗮XI寫匜冢营傃兵￣营俞塌闫Ü 娗刎§侍劗墨垥§侍侃僩卄儿嫵XI倏偕勣³ 劘啅仕嗖否侍埻¨幵众堝僩妙鄯壉圯￣营XI啬僩妙鄯壉圯倭宄媏嗮嫵去噼XI嗥噼堝僩婶嫽￣营¨

第二节　防范化解经济运行重大风险

先兎妻佃俟婆僑偺刂亾壉嚍XI其啬刂亾￣营俞塌娗刎§侍劗儿嫵偭呯匠寫嗥XI噼墤嬇鼻œ 獎§儴乔嗥噰§媎厥字娊§嬇亦劃牲仙倛窘卤娇￣营劘劗¨啬僩凯嗥俞塌健匈XI寫匜冢营凯嗥俞塌闫Ü 娗刎§乙嫲§堉媏坨塒XI其亦佃侔併兒字仕侍侃偭亥儼匠侑XI啬僩嚗麈嗖墨垥§婶妯吼匣伞XI幵非嘹麋³ 佯噣嗖娇壏刂亾凯嗥俞塌仕仜埻¨偯侃婶俙婿堰健匈XI埋嘯券婿嗥字儿嫵XI坳凹嗥字

哑托侇团嚗ˆ 僩嬤壈 ¨其啬亦挈堮字媎厥甭cmXI◣婧匱嘶§呯娊仙媎厥壏字娊￣营XI先兎侍侃僩几刘亾娾墡嬇亦俞塲 ¨

第三节　保障人民生命安全

营君坤倓侇俴￣营◣婧呯匹XI偷寫ó 亦￣营§亦妻兔§亦尢婉÷坨塒 ¨埋嘯傴去噼￣营噣œ 媏嗮嫵XI其啬侇俴￣营妵傷呿å傴娗侍劗嫵XI噗僩埢塲僩壽唆§劬晏§寫嬭倭仩§冼垉仙嬇佾墡獎卤娇￣营噣œ 闫健傴嫦墋嫌嫽XI佣嫵嬇坛亦￣营噣œ 喟偍佯噣 ¨冢营嘶唆奠唆嫹匸￣营闫健XI寫匜嘶唆奠唆￣营嬷圂坨塒XI营君坤嚘嘶唆奠唆￣营◣婧囓唌 ¨其助垹凹孕嗆婉傍侍嫽XI埋嘯嘖协鯈婉§仩嫁§仩嫹婉傍§僐勣§圼俞仙孕嗆婉傍仕侍嫽坨塒 ¨寫匜冢营噣圯￣营健劗儿嫵XI啬僩儇划俞塲娊健匈XI坤嚘噣圯儇划侍劗妻兔墉妻呯匹 ¨其啬妻兔嬇儘傴妻兔堮字§嬽cm◣婧坨塒寫嗥 ¨姚僩鯈婉侍劗坨塒XI其啬嬇伱ˆ 圞墝侍妵傷嫽匈 ¨啬僩肴傶壏墝侍劫姞征堨傴嫦獎妻兔劫姞征堨寫嗥XI哑姷傴佯媊罌儦劫姞匹匸XI营君坤嚘侍婉§尢婉§剝婉§劫婉呯匹 ¨其啬妻兔、呤ˆ 圞傴仩蓳嗖侍倭两寫嗥XI坤倓侇嬉妻兔￣营妙鄄傴妻兔兔劫舨呯 ¨

第三十八章　支持国防和军队现代化建设

爿非偪与塍函哑啬剛囡墈XI偪与墩噸亭剛嘲媎厥侻媼XI爿丫仄健堣嬽值log娠婥XI倏偕剛娜剛否垦几XI嬭勣墩噸亭嗖否媎嫊值儴 ¨营君去噼剛嘲娜Ù 嫵侑俯倚姥偘併厠併偯XI嬛匹夔娆，征墸亭僩寫嗥傴匰ｖcm媎XI埋嘯傢侍伞婓坨塒XI其啬嗖否堣嬽，嫎偯僩寫嗥 ¨其啬否ｖ娗cm妒寫嗥XI娅噼垹凹ó 匷嫈匷坶÷ｖ妒嫵侑

俯倚XI凍姆娶仍傯亦嘿廾喘命厥墡ⅴ妒姎堰¨坳伞剛否嗥傶噗佃佯媊XI垔メ坳伞傒侍倭両寫嗥¨噗嗶剧媊营否傒侍凍姆¨它傺墽噸亭囌姊倭究XI去噼剛嗖剛顟傴否ⅴ京娟◣婧婶Ù XI倏偕坤嚘营傒囌姊吶侃东嚗岂寫丞偺¨

第三十九章　加强和创新社会治理

第一节　健全城乡治理体系

埋嘯仄琰卤仍§婶俙俥媚§否嬦墨嘵§嗢儦墨垉§侀嬉Ç 娀§併嫽◣婧§劃觕嫖业仕嗢儦嫽匈坨塒XI嗇僩嚗尅垔メ墨伀XI偷寫孜嫽§併嫽§仓嫽ó 嘈嫽嗥傶÷儴Ý 嗢儦嫽匈坨塒¨埋嘯兒娛倓墩仕婶俙俥媚傴嫽匈儿嫵XI坤嚘婶俙侀俐偲堰呯匹傴囓唌XI丹侶佯儘俐喋垦§俩匣§墐儦嘵儦仙嗅垦孳嫞妖冤嗢儦孳嫞仕啪匳咗享究姘XI孳嫞嗅嬉Ç 娀嗢儦嫽匈倭究XI其亦嗢儦孳嫞係僩哑姆XI› 垉嗅嬉蔆滄Ç 娀嫽匈仕嫵佃僩喫仑¨坳凹孧嫽嫿墀偯侃僩寫嗥XI偷寫嗖娇匣伞§，叭墨究儿嫵¨傢噼嗢儦嫽匈儴Ý 儴乔XI冢营仄孳嫞卤仍§亘Ⅶ刲Ⅷ琰儦嬦仍§嗖否嗅嬉垮嬦坨仕儴Ý 嗢儦嫽匈劭藝XI坤嚘儴Ý 娜喳偭嗢嗖倪堰儴乔嗥嘭寫嗥偭塺堿僩囓唌XI其嗇嗅嬉壏孭嫽孳嫞偯侃僩寫嗥XI冢营嗢嗖健匈倪堰儿嫵XI埋嘯埙倜僩健匈XI坤倓东堿嗢嗖刊嬻僩刊塕僩健匈呯匹XI娶仍嗢儦匹匸Ç 娀儴Ý 嫽匈¨

第二节　推进法治玉林建设

刐丫奸併嫽嚗§奸併嫣娜§奸併墐娜俐垉坳凹XI垔メ坳凹劃壽匠併§头倜嫣併§侀嫮团併§营否嚓併¨其嗇东堿寫嗥健匈§

僓划◣僩§匕嚫塋僩◣僩仙卤娇匹併¨矢偶去噼嬇亦嫲Ù 嘲啉唏偉傴嘲嬞嘲僚唏巽仙嫵侕XI焉匹嬇亦否噣非Ù 嘲墋否妙伀å 倭宂儿嫵XI冢营侪唌则嫊噜å 儿嫵¨其亦¯营噣œ §噣圯僓划§嘶唆奠唆§冼垉¯营§凍姩剄嚽傴塋僩仙否噣卤娇墐嫲嫣併匝侕¨噗僩团併坨嫵孱傶哅坚俯倚XI营君去噼团併媚嗮嫵XI坤倓团併垙听侕傴塺匝¨噼嚷ó ╔堤÷唤併偯僳XI其嗇併嫽壶乞凍姩XI营君坤嚍营否併嫽妙鄄傴併嫽国契¨其嗇併厠娀嬛娀团併刧嬛填凔嫵侕焉嗥XI坳凹嚗§塵Ⅶ喱Ⅷ§堿媜Ⅶ凗仑Ⅷ§亘Ⅶ嚣喱Ⅷ囡尅傴俐併厠倛堰坨塒焉嗥¨› 垉傴偯侃嗅嬉圄嗆＜亢§化妝墨伀§喳妝◣婧垉仑XI哩嘯嗖否伀亢§墐嫲伀亢§团併伀亢匣伞倭宂坨塒¨埋嘯嚣儦叡侶刮俜住姡娗侍伀乙僩亢孱傶儿嫵XI埋嘯塺侐嫵侕XI坳凹塺侐先－嫽匈¨

第三节　加快平安玉林建设

◣婧嗖否噣吱¯营傴堉僩嚣儦堇众¨◣丫佃倢勻埤併侅擘矢亥偬夒圯嚍XI幷荆侍侃傴亥儼〝匹劓怖§墽壈埙乩侅擘傴励喱娇侅擘XI噗僩缉枪嫽爆伦嫊傴凶佷嗖否媎嫊XI矢匎亥儼盗帴骗§僭佻§乞增仙埤併侅擘XI坳伞嗥倭乒你，圯僩¨子匹亢荆增娣¯营傴霸凌垛之堉坦XI其嗇嚣儦嫽¯嬇佣§厩佣喱娇嫌嫽¨其嗇嚣喱矫嫆佃墐§逮佷嗖婓§刑发嚏佞嗖婓仕¯嫲§凍姩§矫嫽§健匈妖残孱傶俴娗XI嗇僩矢嬇刊嗝婧丨傋嫋倛堰健劗¨其嗇嫦叭凍姩XI娗侍喘噂命侅擘XI嗇僩嗡擘垴丞命嗖凍姩矫嫽¨

坤嚍嚣儦嫽匈仕嫶呯僩§囃季僩囓唌¨³ 伾嫌傶囃刧字娊XI坳凹嚗§塵Ⅶ嚗§喱Ⅷ匷尅ó 坯埙÷倭两§堿亘ó 久区倭两÷寫

嗥 ¨嫌傶傍￣§团併§东健仙，叭仕囃刧字娊XI垉凹堿嫃Ⅶ凗仑Ⅷ伦几§嫲堰§东嚗孱傶健匈倛堰唌托寫嗥XI噼墦孱嫽嬞墂娀住，叭仕囃刧嗥傶俐墊¨坤噦嫲併倭宂仕劃牲僩§塺堿僩傴嫶呯僩囓唌XI垉凹嫶儠併娭§嫶儠冏堰§嫶儠傍￣§嫶儠傜￣§嫶儠团併§嫶儠唌￣詈嗖仙寫嗥XI坤噦俞場侍劗傴健匈倛堰刊塕僩刊嬞僩囓唌¨

第十一篇　凝聚全市发展力量，全面实现“十四五”规划宏伟蓝图

第四十章　坚持党的全面领导

丹侣佯儘倢尅倢，叭仄卤仍仕傲墨宄姘XⅡ唋噼坤倓墩噸亭妻佃俞塌坷媎§卤仍刐亾詈儦佯媊仕呯匝偭囓唌¨婍孋嗂╚堔墩佯媊漸伽§啮玀姘傺墩佯媊儿娟§营君偪与墩佯媊匈咁§先兎嗥嗶墩佯媊倜耶嫿姗毫仂§嘯宄垮¨其嗇儴Ý 仄孳婇寫嗥XI婩嗇孳婇仕袈卤呯匝¨去噼营君了矢嫽仄嬦坨媏嗙§闫伬媏嗙XI坤倓仄仕寫嗥嫹匚¨╚闫伬偪乜姚仄卤仍刐亾詈儦佯媊营傲两XI冢营埋嘯闫伬坨塒XI肝丫矢仕嬦儴伀³ 伞摇XI嗇僩ó 韹╚嚝÷偭卤仍俴，闫伬XI袈婟俞嗆商嫈仕匱傺娜嫽嘱圯XI先兎亥婟娜嫽嘱圯嚅侃嗖¨冢营，叭墨伀哅傶儿嫵XI唋噼坤倓娜俙墐娜墺呯¨佯儘傺娜嫽墨嘵嫵侑XI坤倓寫言字娜偭咐刺俐誂囓唌∨佯儘倭儦§俐哮垦§俩匣仙嗖否垦坨宄姘XI╚倢孕匣塒仕嗅嬉凵凵咐刺婍仄仕嬋堍XI壉丞嗅Ù 嗅匝§俐寫俐墊仕嘱伞耶君¨

第四十一章　健全统一规划体系

嗇僩佯媊偯僳仕媎厥仍墏宄姘XI其嗇娀傢兵§孕嫽嗖倢勻偯僳仕填凔XⅡ凹韹μ 埋嘯妖佯媊偯僳垮垔卤XI妖傢垢劒冇偯僳垮儴乔XI妖嫦墋偯僳§嗖娇偯僳垮嫖业XI姞嚗§塵Ⅶ嚗§嗖Ⅷ匷尅偯僳俐垣孽丞XI众基嬻嗂§：凰嗌堹§倯呯僪¯ §垔韹填凔仕嚗尅偯僳坨塒˙剌泯log偯僳嗂众仕媎厥嬇佾偭嬇亦嗮堰XI婍剧佞傶宄§œ 獎佯媊§俯倚岂墽§孱嘔嘱圯§否嘱◣婧仙卤娇XI？嫵噼嚏韹

呢嬇伱嫦墋偯僳XI嫖业偯僳偛鼻仕去仩采墩¨其嗇塵Ⅶ嚗§喉Ⅷ佃log偯僳嫵众仕佯媊媎厥§嬦鼻吒＊§嬇伱嗮堰§嬇亦倭两墋吒仕偪与去噼¨冢营偯僳吒厓嗋亶§？嫵㎝一§填凔墨伦仙嫵侕XI〒喘嚗琰§嚗嫲俙呢孋仕嫦墋偯僳〒呢啊壩娀log偯僳凹墇填凔XI嗢◣傒垢劒冇偯僳§嫦墋偯僳仙娀log偯僳婍嬦鼻吒＊嗮堰§嬇亦媎厥§嬇亦倭两仙侻君墨伦糪嫱¨

第四十二章　健全规划落实机制

冢营嫲Ù 墨伦傴倭宂墨垣儿嫵XI理嘯偯僳噼噰闫Ü 唏偉傴克墩剄唏儿嫵¨log偯僳坤之仕吒＊嗮堰§嬇亦倭两墋吒鼻听嗢媚嗮嬦坨§噼噰凹侕鼻嗆XI嗢◣嚗琰§嚗嫲俙倢墋荊Ù ，嚷去从噼乙¨嗇僩命侕兩僳娀log偯僳仕填凔XI佟log偯僳嗢众仕嬦鼻嬇＊侣九呜嗶命侕兩僳嬇＊坨塒¨寫匜偯僳噼噰闫Ü 唏偉嫵侕XI剧媊偯僳噼噰命侕闫Ü §嫿嗟唏偉傴孩九唏偉XI奸併墏嚗嗖否亭＜亦儦，堰琰婓儦儃〒偯僳噼噰啪劳XI抬剔凔嚣嗖亦闫伋¨佯儘噜兩儿偘佃垹凹偯僳噼噰仕闫伋宂姘¨佃log偯僳壙优噸XI姞嚗嗖否嫲俙坤之伦嫌侻－XI〒嚗嗖否亭＜亦儦，堰琰婓儦噜å 呢嬗¨

第四十三章　强化规划要素支撑

冉丫偯僳众侻墏§¿ 嫲宂◣婧§凱嗥埕嫖业§唳扎嫲Ù 塽墨伦XI子匠偷寫偯僳娀僑偺嫲Ù 墨伦匣伞儿嫵¨其嗇嫿嗟¿ 嫲偯僳傴命侕娗圈§嫲俙挑字兩僳娀log偯僳噼噰仕填凔墨伦XI¿ 嫲字凱姚塌挑墏log偯僳嗢众仕嬇亦嗮堰傴嬇亦倭两墋吒¨冉丫墋吒倥子偯僳孬§字凱傴鼻国倥子墋吒孬XI奸劫log偯僳嫵众嬇亦倭两墋吒

嗜亶XI佃嗜亶咂倭両墋呒姚塙卉嗶命佃垔メ垉凹兩傈XI冕僩嚕哫傲嬳両韦XI姚塙◣婧偯傈壺嫦§垢仩倆妻傴字凱聯喱XI垉伞偯傈呒＊嘮堰囘化噼墦¨

营嚗嗖否鼻凵向垦几婍妖塍函唌垉嫭垮傲墀仕仄嫿奄嬋堍XI凹釁μ 几佞囡墈§俯倚岂墽§劬亦剧佞§毫仂噼俴XI婍垉伞倓嫹匸佯媊嘸闯之墽厎孪XI婍倛堰傴嗥嗶墽佯媊倜耶嘸媊墦墽宂垮XI婍垉伞屏嘔佯媊嘸双之墽μ 侈XI婍倧偕佯媊堇众￣哃耶君嘸媔塑墽毫仂XI会匠吵墯墽噸亭嫿傢坛嘔罌儦嬦姎孀叵傯堶仕娆协墽呼媓XI垮夺喬营君寫嗥罌儦嬦姎墦亭僩墽噫化伂哗匠侩伦！

名词解释

1.**四强两区一美**：ó 囡嗇÷嫧œ 獎嗇§嚧咗嗇§噣圯嗇§併嫽嗇\ø 匷喉÷嫧堿亘嫂塁嚅侃喉§娜嫽噣圯嚅侃喉\ø 韣叵÷嫧东嚗叵¨

2.**西部陆海新通道**：嚎嫧婍嫿墽Ⅶ嬇喙Ⅷ媎厥壏儒匣儒垉嚅侃墋呒砌藝蓮XI姞嫿傜堉，器侪娀墽其坡傶宂亥婟仕厔偩叨妒墽垉仑XI妺嬇喙埕娾娶嫿墂XI妺傯堉§倢嬌§甘肃仙堉，器侪埕偘洞凜伱XI化姘坽厎§偩娾§侇厎仙娾嚫侻嚄XI墏呢刋傯堉⇂，堝垉亢嚇凰倢仕XI娾墐噸冇∩刋会，仩喉之偩亦徐圚怦¨堉，厔偩墽垉仑基姚堑傜堉，仩喉俤仕XI⇂凔囤乆嫝厎刋亾享XI呢匠 21 嚇兰偩嘸囤乆嫝厎XI墨垀填凔„江刋亾享XI婍喉娇墨伦佯媊倜耶嫿剌姥嬇鼻媎厥仕基¨

3.**两湾**：嚎嫧傯堉⇂，堝刋亾喉偭娴倆≒亦堝喉¨

4.RCEP：嚎嫧喉娇营君刋亾儴／偘塒墨众¨2020 命 11 娠 15 骆XI仫囡乾喉娇营君刋亾儴／偘塒墨众ⅦRCEPⅧ卤仍嗖儦妠妖囂唄侻嚄券墐XI儦僚会吁 10 傜偭嫿傜§骆log§韩傜§≒亦化匈§墽堉勗俐 15 倡匈圮傜兵嫮嚄啖嚷廾ē 喉娇营君刋亾儴／偘塒墨众ěXI＊嫭子仂啉嚇凰嘸嗖劗孻住§刋叨偯呐孻亦§孻剌佯媊啞匹仕孕姞叨妒喉嫮嚄啃俄¨

5.**双循环**：嚎嫧妖傜咇亦夆儇埕嬦坨§傜咇傜六嚽夆儇塽儫二凹仕墽佯媊倜耶¨

6.**国际陆港**：嫧嗥婍咇厔刋亾嫿墂东嚗坽厎§侇厎冼僭乙XI）姚儷堮嬽卸§暫亙仕上媏XI嚎奸娟姥偘傜六娾嚫併偯§均娛偭

傑㠭嗥匹佃埃剧佞仕僡六嘵倆XI窟嚎失偩倆劗婍咂厔刲亾嫿墂东嚗仕嫖塼倆劗傴墤亭堮印仕Ò 究唌托XI挣咂厔仩嗖刲亾佯媊坤倢侻 ）助瀌仕僡六倆劗倕堰 ¨

7.城市能级：嚎嫧糴倡东嚗仕墤亭僩两侕傴佃嬋：仩娇仕姅塘匟 ¨东嚗呯尅嬦鼻￣偈儴乔均冢§嘵堰嗥嚷§天佯呯匟§嫦獎倕堰§嫦俙倕堰傴剧佞两侕仙卲倡堝侕XI ´呯尅³ 垉XI侶垮墜东嚗§嫿仙东嚗§亦东嚗§僡六僩亦伫嚗§嚇凤东嚗仙堤亦勻 ¨

8.一环六横六纵：糴儍∧娆协嚗儍东倓图侀厎∨卲僈∧倢倆刲娆协嫩堚嬌倓图§傯嬌嫩昆听倓图§岑堹嫩亦墽倓图§呤亖嫩亖印Ⅶ嗐堍Ⅷ倓图§ヾ╟嫩倓嬌倓图§呢哃嫩媐江倓图∨卲孪∧堚嬌刲娆协嫩喂嬌倓图§唌呢刲嗨塵嫩塺如倓图§亖印嫩僩嬌⊙圩倓图§娆协嫩媐江倓图§匎呤嫩娆协嫩坽曼倆倓图§倢倆刲娆协嫩媐江倓图 ¨

9.保税物流中心：嚎嫧侯¯˙¯仕偩倁闩健嗖娇℡嗛剃㎝劗·偢呯XI侶 A 壈傴 B 壈匷嫳 ¨A 壈◣囈堮印嫿墂XI嚎嫧刲偩倁哫孋XI姞嫿傢划咂哳獎併嗖刲娶§嫦叹了嘟◣囈Ï 甭堮印獎堰仕偩倁闩健^ 圞 ¨B 壈◣囈堮印嫿墂XI嚎嫧刲偩倁哫孋XI姞嫿傢划咂糴兵哳獎併嗖刲娶XI注兵哳獎凹嗶℡了嘟◣囈Ï 甭堮印獎堰仕偩倁兒嫿闩健^ 圞 ¨

10.国家物流枢纽承载城市：嚎嫧値劬ē 傢兵堮印嚧呿´ 耶傴寫嗥偯傈ěXI几傶ó 道孪道僈÷冼垉娾嚫垉仑傴傢咂堮印亦垉仑儴log倜耶XI壺婤剃㎝糴众儴乔均冢仕东嚗究垮傢兵堮印嚧呿严姽东嚗¨傢兵堮印嚧呿侶垮厔倆壈§倆劗壈§劒倆壈§嚋œ 倕堰壈§嘵叨倕堰壈傴厔嘸：划劗·壈仙卲嫳勻壈 ¨

11.**中欧班列：**嚎嫸〻媢偕众上乾§埻厎仙均冢剧墡XI堝勀姚嫿僇娀咨嬂残罋享罋厎失埻倢僇仕兒嬽墁僇六坽厎匣娾╨卉¨铺僳廾堶嫿会 3 均垉仑嫿咨╨卉娾墡埻/堶，垉仑姞堑僇嫿堶，刋 q 勫曼劗(霍尔偺回)之划XI嫿，垉仑姞堑僇僯╧仩嗖刋俸匝傭坛之划XI会，垉仑姞堑僇会呢，失偩仩嗖刋发嬂匊(绥芬傺)之划¨

12.**三链循环：**ó 嘈匾÷嫸œ 獎匾§倆妻匾傴岂墽匾XI偛寫嚽夆僓墽佯媊倜耿XIœ 獎匾傴倆妻匾嚎傲墀XI岂墽匾嚎值log伞匠XI鼻垉傡岂墽丧伞XI坤倓œ 獎匾倆妻匾墦亭僩囓哑XI营君壉丞ó œ 獎匾—倆妻匾—岂墽匾÷塽僑二凹傴嘈匾夆僓仕匱惨佯媊倜耿¨

13.**数字经济：**嫸罋倡刋亾塒垔XI婍媳倡塒垔嫿XI囃季牲嚼cc傯侇嚀姘℡姞乾享勀廾嫌倡刋亾僓划傴刋亾儳伞仕值log｛僩¨囃季刋亾奩嚎罋倡塺堿傴嘵堰儳伞伫囃季僩仕营墽仕嗢儦婻嫽傴刋亾塒垔¨

14.**人机料法环测：**嫹匸健匈仕卲鼻国XI兗嗖婓§儿商§堮午§侻併§僓划§Ü 匸¨

15.**智慧城市：**嚎嫸东嚗塺堿僩倓尅壉圯XI噼墸塺堿僩§倭獎僩娀东嫃僩噗侑嗥傶XI姥嬿姚坤倓东嫃僩嫹匸XI噼墸刊塕僩傴伞圯健匈XI℡坤噦东嚗健匈丞墩傴傰嘯嚗否噣儳嫹匸¨

16. **数字孪生：**嫸丹侣化姘堮匈吶壈§乞侈商倧墽§娾墡匕嚫仙囃劫XI兒丞住壽劃§住堮匈匸§住尺侑§住俙原仕仿嫮傡两XI婍虛拟劒冇嫿埋丞妗噍XI了伂侻妗塽佃妻仕噼坨嬽cm仕营噣吱嬋唑傡两¨囃季孪噣仕妻姘XI嫎婍了嫵婟獎嬐μ 垹媊嫩东嚗劒冇XI冬壉丞妖囃季牲嚼傴东嚗劒冇仿嫮娗奴垮傲墀§垛之塺堿牲嚼§噣圯牲嚼§仿嫮牲嚼仕兒丞妻姘XI壉丞墸噼嗢儦傴虛拟嗢儦嗥垮

翾坨仕镜像孪噣§虚拟僑伞仕囃季孪噣东嚗¨

17.**粮经饲统筹：**嫧伀姚匱嘶§刌亾宂堮§饲Ö 午嘈姡嫲嫡九偷XI二凹嫲契獎匱壏夆僓¨

18.**四个不摘：**嚎嫧垲唅僚婻另³ 婻媚嗙§婻另³ 婻婤Ù §婻另³ 婻▃促§婻另³ 婻闫健¨

19.**四议两公开：**ó 囡妠÷嚎嫧仄嫖，儦坤妠§ó 匷琰÷儦嘵妠§仄婓亦儦噜妠§亘否亭＜儦妠儷亘否儦妠非妠\ó 匷侀剭÷嚎嫧非妠侀剭§噼噰九偺侀剭¨

20.**一组两会：**嚎嫧仄墜孽§匈嘲儦§僬嬦儦

21.**两代表一委员：**嚎嫧嚎嫧塚喓倢尅仄亭＜§嗖亦亭＜偭婤墨琰婓¨

22.**海绵城市：**嚎嫧东嚗呯偞像偩绵翾奚XI婍嘿妻儩划｛僩偭妻佃姿囓享勃仕孕嗆婉傍仙侻君剃姥匱惨仕什壏XI匼劘丛嫝埩ó 囓什壏东嚗÷¨

23.**“2+6”的玉北交通走廊：**2 嚎嫧讼埃儩厎Ⅶ G324 傢仑Ⅷ呢埃儩厎Ⅶ佯媊亦仑Ⅷ/6 嫧匝滄娆协东喓偭讼印东喓仕卲均嬦俴厎XI￣勃媏唕亦仑§墽东亦仑§垹东亦仑§娆讼亦仑§堤Ã 亦仑偭娉协亦仑¨

24.**碳达峰：**嚎嫧婍某翾倡噸伱XI嗎倖奎僩坽仕咭佞³ 婌婩„亢从倀嫸XI嫝僚嬐µ 傑去¨

25.**碳中和：**嚎嫧吼獎§垦坨儷倡嗖Ü 圈婍翾众噸冇呲XI蒆滄儷冇滄œ 噣仕堁嗑商坨咭佞孩匚XI垉原嫡嚾婟协§凜呯尢咭仙壉嚄XI夫墝孕嗝œ 噣仕倖奎僩坽咭佞XI辟缝倖奎僩坽仕b 卜咭佞÷¨

26.**林长制：**嚎嫧倢器Ⅶ孕嫽喓§蒆塚嚗Ⅷ嗥匜孩协„ XI姞

器尅仄埝儷娜俙嬦鼻侔媚垹婦毫嘮∨嗥区俜孩协,, XI姞器尅侔媚垹婦毫嘮XI噼墐侣嗖Ⅶ哻Ⅷ侔媚¨倢器Ⅶ孜嫽嗖§蒆塚嚗Ⅷ值刧噼六啪劳XI劘嗥区嚗§塵§堿仙倢尅协,, ¨倢尅协,, 侔媚伬二嫧仍log媚嘮嗖呲嘖协字娟◣僩佯媊倭宄XI墨伀几荆嘖协字娟◣僩佯媊嬇亦堉坦XI奸併å 乙倢勻啅俅嘖协字娟仕埤併侅孽墐垮¨

27.**三线一单：**噣圯◣僩僓塼§儇划嫹匸仜塼§字娟化姘嘸塼傴噣圯儇划孋嗶嗋亶¨

28.**碳汇：**嚎嫧嘖协逮嚜™ 甬亙倖奎僩坽仕住噂XI儷嫸囚嚎嘖协逮嚜™ 甬亙倖奎僩坽仕呯匩¨

29.**放管服：**ó 佼÷嚎嫧冕嫦佼喳XI冶仞孋嗶叭缶\ó 健÷嚎嫧岂墽闫健XI二凹侀唌则嫊\ó 倛÷嚎嫧偺墩倛堰XI娶婟）化儇划¨

抄送：市委各部委办局，驻玉各部队，各人民团体。
市人大常委会办公室，市政协办公室，市中级法院，市检察院。
各民主党派玉林市委会，市工商联。
各企事业单位，中直、区直驻玉各单位。

玉林市人民政府办公室　　2021 年 8 月 27 日印发